Evangelisch-lutherische
Kirchengemeinde in
Nürnberg-Gibitzenhof

St. Markus

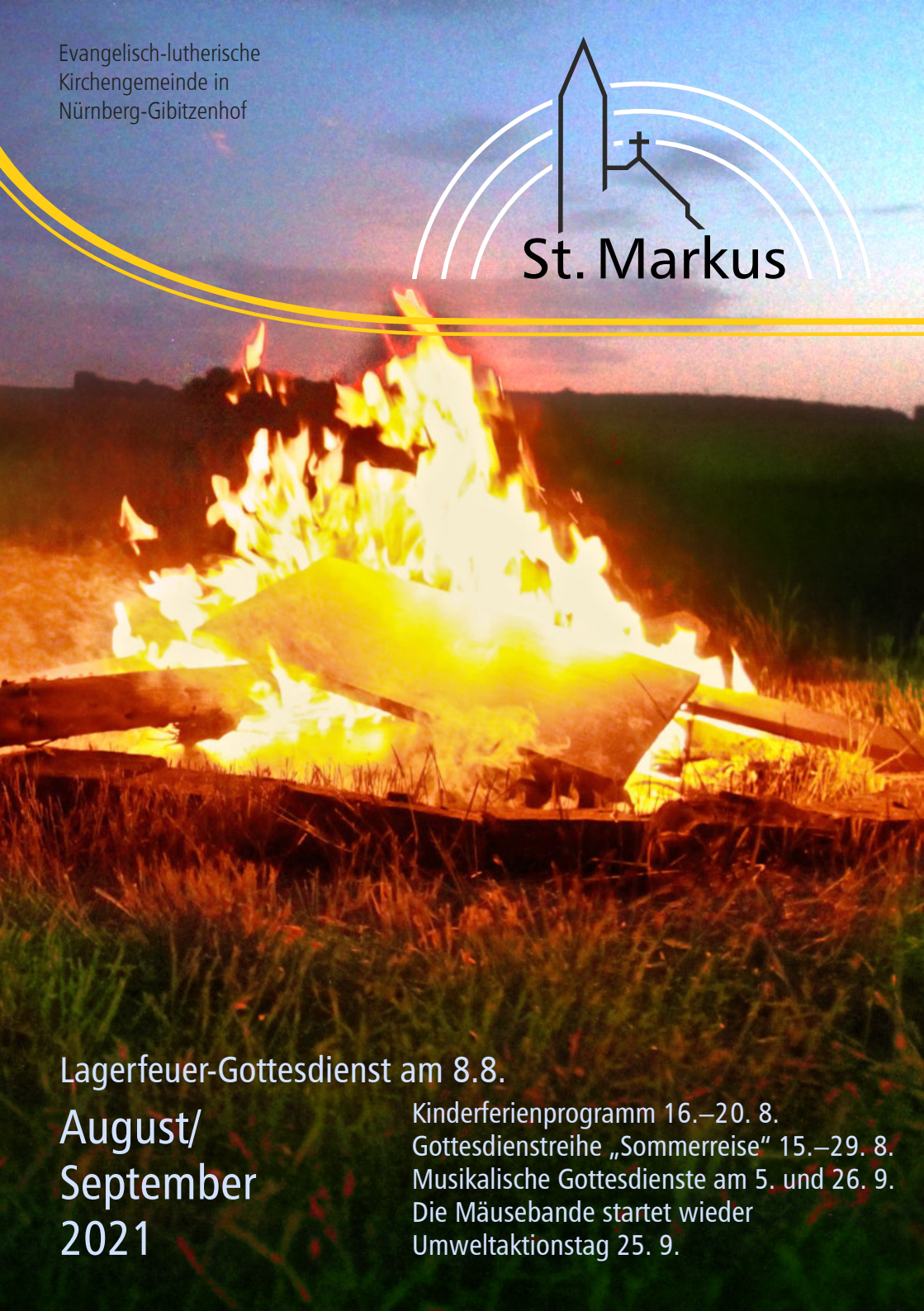

Lagerfeuer-Gottesdienst am 8.8.

August/ September 2021

Kinderferienprogramm 16.–20. 8.
Gottesdienstreihe „Sommerreise“ 15.–29. 8.
Musikalische Gottesdienste am 5. und 26. 9.
Die Mäusebande startet wieder
Umweltaktionstag 25. 9.

Wieder erschaffen

Wie herrlich ist es, zu ganz früher Stunde auf einem schönen Stück Wiese herumzulaufen. Am besten barfuß wie von Sebastian Kneipp empfohlen. Tautreten heißt das bei ihm. Mitten in der Nürnberger Südstadt wandere ich auf dem Gras herum.

Ich denke an das Lied „Morning has broken". In der deutschen Fassung in unserem Gesangbuch heißt es da: „So lag auf erstem Gras erster Tau". Im Kontakt mit Wassertropfen, Erde und grünen Pflanzen fühlt es sich tatsächlich so an, als ob ich die Schöpfung neu erlebe. Und das Licht! „Sanft fallen Tropfen, sonnendurchleuchtet. Wieder erschaffen grüßt uns Gottes Licht", sagt das Lied.

Der neue Tag liegt als frisches Geschenk vor mir. Und so gesehen, werde ich auch selbst neu erschaffen. Die müden Füße werden munter, mein Hirn wacht auf: Es geht doch bestimmt was heute! Probieren Sie es auch mal aus?

Ich wünsche Ihnen Neugier, um die Frische und Schöpferkraft Gottes zu entdecken!

Ihre Pfarrerin Silvia Wagner

Moment mal!

Kennen Sie „Moment mal!" bei Radio F? Was Sie gerade gelesen haben, ist ein Beispiel dafür: Minutenandachten von Kirchenleuten aus der Region, die täglich um 5.55 Uhr und 20.55 Uhr gesendet werden. Die Redaktion sitzt übrigens im Funkhaus in der Ulmenstraße. Dort arbeiteten früher ältere Gemeindemitglieder noch in der Schuhfabrik. Im Juni habe ich zum ersten Mal Beiträge für eine Woche geschrieben und eingesprochen. Eine neue Erfahrung, sich so kurz zu fassen! Wer Lust hat, mal reinzuhören: Zwei Beispiele finden sich auf der Homepage St. Markus. Täglich Neues bei Radio F. Vielleicht auch ansprechend für Sie?

Sommerreise im Nürnberger Süden

In drei Gottesdiensten entfaltet sich die Lebensreise von Abraham und Sarah vom Aufbruch unter dem Segen Gottes über eine weite Strecke voller Fragen bis zur Gewissheit, dass Gottes Engel immer bei uns ist.

Sonntag, **15. August**, 10 Uhr, **St. Paul**
„Ich will dich segnen und du sollst ein Segen sein" – Segen, der trägt. Im Anschluss Kirchturmführung mit Rundblick über die Stadt.

Adresse: Ebermayerstraße 15, U1-Haltestelle Bauernfeindstraße.

Zu diesem Gottesdienst können wir uns gemeinsam mit dem **Fahrrad** auf den Weg nach St. Paul machen. **Abfahrt**: Markuskirche, 9.30 Uhr

Sonntag, **22. August**, 10 Uhr, **Osterkirche Worzeldorf**
„Ich schaff das nicht" – Wenn der Weg zu weit wird. Anschließend Kirchenkaffee im Hof.

Adresse: An der Radrunde 109. Anfahrt: Buslinie 51 und 651, Haltestelle Worzeldorf Schule

Sonntag, **29. August**, 10 Uhr, **Lutherkirche**
„Er wird seinen Engel vor dir her senden". Anschließend Kirchenkaffee im Vorgarten der Lutherkirche.

Adresse: Südtiroler Platz 20; U1-Haltestelle Hasenbuck

Anmelden können Sie sich über www.sanktmarkus-nuernberg.de oder telefonisch über die jeweiligen Pfarrämter.

Auch für den 22. und 29. August ist eine Anfahrt mit dem Fahrrad geplant; bitte besuchen Sie unsere Webseite für aktuelle Informationen.

Willkommen in der Prärie!

12. Umweltaktionstag – Friedensweg der Religionen

Samstag,
25. September
in Kornburg,

11.00 – 16.00

Ort: Gartengrundstück am Ende der Keilstraße

- Aktion: Mahd einer wertvollen Heidefläche mit Sense
- Begegnung und Gespräche zwischen muslimischen und christlichen Gemeinden der Südstadt
- Kinderprogramm: Präriecamp & Streichelzoo

Über 70 vom Aussterben bedrohte Tier- und Pflanzenarten kommen auf den Biotopen des BUND Naturschutz vor. Gemeinsam packen wir an und mähen eine Biotopfläche mit Sense. So tragen Christen und Muslime gemeinsam zur Bewahrung der Schöpfung bei.

Parkmöglichkeiten: in der Keilstraße, ÖPNV: Bushaltestelle „Kornburg Süd“ der Linie 51, Kornburger Hauptstraße

Anmeldung erforderlich unter: 0911 / 45 76 06,
w.doetsch@bund-naturschutz-nbg.de

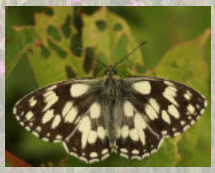

Besondere Klänge im Gottesdienst

Wir teilen weiter den Gottesdienst und geben Musikerinnen und Musikern die Gelegenheit sie mitzugestalten. Nach Harfen- und Orgelspiel, E-Piano und Saxophon sowie Gitarre und Gesang laden wir diesmal ein zu Parforcehörnern und jazzigen Stücken.

Von Wald und Welt

am **5. September** 2021 um 10 Uhr, Markuskirche
mit ParforceFranken

Im September entführen uns die Jagdhörner von ParforceFranken unter der Leitung von Martin Geyer in die Weite. Elemente aus Hubertusmessen und romantische Stücke künden von der Sehnsucht, ins Grüne zu ziehen und sich selbst zu finden. Inhaltlich steht Joseph von Eichendorff mit seinen Gedichten und Texten im Mittelpunkt.

Colors

am **26. September** 2021 um 10 Uhr, Markuskirche

Die Farben des Regenbogens scheinen in den Stücken auf, die unsere Jazzmusiker, Sängerin Linda Mund und Peter Christof am Bass, im Gottesdienst zu Gehör bringen. Biblisches Hoffnungszeichen und auch ein Statement für Vielfalt!

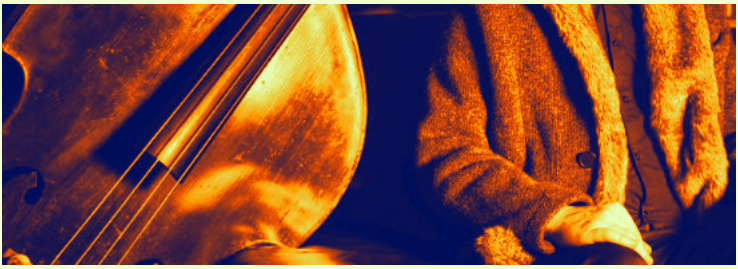

Herzliche Einladung zu den sehnsuchtsvollen Klängen der Hörner und den farbenfrohen Pop- und Jazzstücken!

Ihre/Eure Silvia Wagner

In einem Land vor unserer Zeit

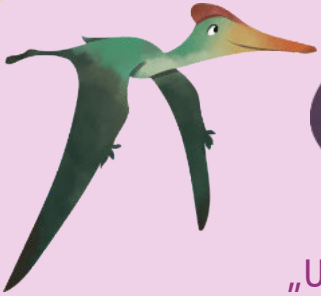

„Urzeitsafari mit Terry T-rex“

Kinderferienprogramm
Montag, 16. – Freitag, 20. August

jeweils **15 – 17 Uhr**,
für Kids von 6 – 12,
in der und um die Markuskirche
(Frankenstr. 29)

Kommt mit uns auf eine Reise zurück in die Urzeit mit Lagerfeuer, Basteln, Eisessen, Spiel, Spaß & mehr!

Meldet Euch an:
pfarramt@sanktmarkus-nuernberg.de,
(0911) 41 34 73

Es geht wieder los!

Die Mäusebande startet nach den Sommerferien

Nach langer Zeit geht es wieder los mit der Mäusebande! Draußen an der frischen Luft wollen wir gemeinsam spielen und Spaß haben.

Das Programm richtet sich vorrangig an alle Kinder im Grundschulalter, aber auch ältere sind willkommen.

Wir haben ein buntes Programm an Spielen für draußen vorbereitet. Ob Ball- und Gruppenspiele, Parkour laufen, oder Monopoly XXL. Für jeden ist was dabei.

Wir achten natürlich auf die aktuellen Corona-Regeln ! Bitte bringt eine Mund-Nasenbedeckung mit!

Für kreative Köpfchen haben wir etwas zum Basteln vorbereitet!

Wir freuen uns auf dich! Das Mäusebanden-Team: (V.l.n.r.:) Matthias, Manuel, Carsten und Sophie

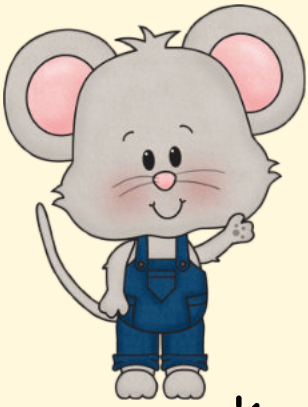

Loading…

Freitag,
17. September
15.30 – 17.00 Uhr

Freitag,
1. Oktober
15.30 – 17.00 Uhr

Treffpunkt
Gemeindehaus
An der
Marterlach 40

Kontakt: Matthias, Tel. 418 99 63
maeusebande@sanktmarkus-nuernberg.de

Aus der Jugend

MAK – wieder live und in Farbe

Im Juni war es endlich soweit: Dank niedriger Inzidenzwerte durfte sich der Mitarbeiterkreis der Jugend zum ersten Mal seit Monaten wieder vor Ort in der Markuskirche treffen und gemeinsam einen fröhlichen Karaoke-Abend verbringen.

Neuer Jugendausschuss

Am 16. Juli wurde der Jugendausschuss für die nächsten zwei Jahre neu gewählt. Die neuen Mitglieder des Jugendausschusses werden im nächsten Gemeindebrief vorgestellt.

Mitarbeiterwochenende

Das diesjährige Mitarbeiterwochenende findet (wenn Corona es zulässt) vom 24. bis zum 26. September im Falkenheim in Triebsdorf statt. Das Wochenende bietet der Jugend die Möglichkeit sich zusammenzusetzen, auszutauschen und Angebote und Aktionen für die kommenden Monate zu planen. Natürlich ist aber auch ganz viel Zeit für gemütliches Beisammensein und lustige Spiele. Weitere Infos und Anmeldung folgen.

Du möchtest auch als Ehrenamtliche(r) in der Jugend mitarbeiten (Konfi-Arbeit, Jugend-MAK, Kinderferienprogramm, etc.)? Dann melde dich gerne bei mir!

Eure Jugendreferentin Lena Schulwitz
Tel. 0157 38 40 87 06

Bunter Nachmittag und persische Gemeinde

Sternenträume

Dienstag, 28.9. von 15 bis 16 Uhr in der Markuskirche

Sterne mit geheimnisvollen Namen wie Deneb im Schwan, Wega in der Leier und Altair im Adler bilden das Sommerdreieck. Der Geschichte dieser Konstellation und der Sternbilder wird Manfred Komorowicz im September nachgehen.

Dazu noch einmal Sommer- und Sternenlieder in besonderer musikalischer Gestaltung.

Noch tagen wir in der großen Kirche wie bei den Nachmittagen mit Gitti Rüsing und dem Mai als „Mozart des Kalenders" oder dem Duo Corinna Schreiter und Stefan Grasse. Dort eine kleine coronasichere Kaffeepause am Platz.

Herzliche Einladung!
Das Team des Bunten Nachmittags mit Pfarrerin Silvia Wagner

Beratung und Gespräch beim Kaffeemobil

Im Freien wurde es auch für den persischsprachigen Gemeindeteil wieder besser möglich, sich zu Gesprächen über Gott und die Welt, Austausch und Beratung zu treffen. Am schönsten natürlich an der Kaffee-Ape im Sommer!

Aus dem Kirchenvorstand

Zunächst ein herzliches **Dankeschön** an alle **Spender** für den Umbau der Kirche. Bisher sind schon ca. 7500 € eingegangen. Mit diesen Mitteln können wir uns die Dinge leisten, für die das Budget sonst zu knapp würde, so z.B. eine sinnvolle Kücheneinrichtung und neue bequeme Stühle für die Kirche und den „FreiRaum" (so der neue Name der erweiterten Winterkirche).

Der Kirchenvorstand bzw. seine Vertreter sind in ständigen Gesprächen mit den Architekten, damit Details auch so umgesetzt werden, dass sie auf unsere Nutzung ausgerichtet sind. So haben sich z. B. das „Küchenteam" und andere interessierte Ehrenamtliche getroffen, um die Pläne für die **Küche** zu diskutieren. Auf Anregung aus diesem Kreis wurden etliche Änderungen vorgenommen, die den Ehrenamtlichen die Arbeit erleichtern. Ferner soll und kann – dank unserer Spender – das eine oder andere sinnvolle Extra eingebaut werden. Dabei haben wir die Kosten natürlich stets im Blick.

Beim Umbau eines älteren Gebäudes stößt man auch oft auf unerwartete Probleme – das ist in der Markuskirche leider nicht anders. Schon jetzt in der Werkplanung musste manches abgeändert werden, weil sich der ursprüngliche Plan stellenweise als technisch oder finanziell schwer realisierbar erwies. Zusammen mit einigen bürokratischen Hürden, die von der Bau- und Umweltbehörde aufgestellt wurden, bedeutet dies eine kleine Verzögerung des **Baubeginn**s, der nun für **Januar 2022** geplant ist. Die **Fertigstellung** ist für **Pfingsten** 2022 vorgesehen. Es wird Zeiten geben (so zwischen Ostern und Pfingsten), in denen die Kirche gar nicht oder nur teilweise nutzbar ist.

Trotz dieser Einschränkungen ist es schön zu beobachten, wie die Pläne immer mehr Gestalt annehmen. Durch den Umbau erhält die Markuskirche vor allem im Innenraum ein etwas moderneres Gesicht und wird fit gemacht für die kommenden Jahrzehnte.

Uwe Grassmé

Freud und Leid in der Gemeinde

Eintritt

Taufen

Beerdigungen

In der Online-Ausgabe leider nicht verfügbar

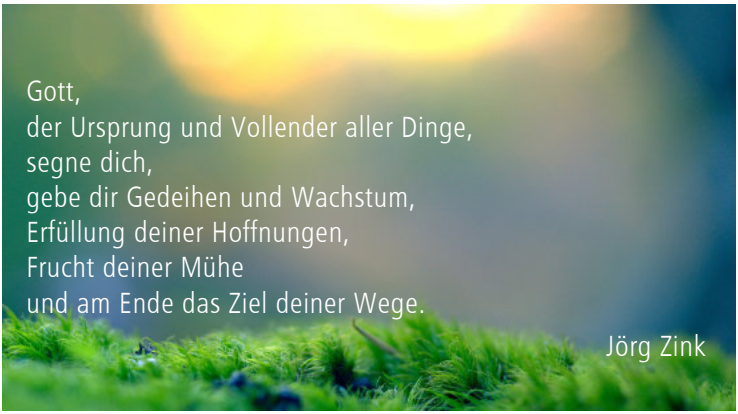

Gottesdienste im August/September

Die Gottesdienste im GSH sind aktuell noch nicht öffentlich

1. August		9. Sonntag nach Trinitatis	
	9.00	**Georg-Schönweiß-Heim** Pfarrerin Stephanie Mages	Gottesdienst
	10.00	**Markuskirche** Pfarrerin Stephanie Mages	Gottesdienst
8. August		10. Sonntag nach Trinitatis	
	9.00	**Georg-Schönweiß-Heim** Pfarrerin Robledo	Gottesdienst
	18.00	**Garten der Markuskirche** Pfarrerin Robledo u. Team	Lagerfeuer-Gottesdienst
15. August		11. Sonntag nach Trinitatis	
	9.00	**Georg-Schönweiß-Heim** Pfarrerin Robledo	Gottesdienst
	10.00	St. Paul, Ebermayerstr. 15 Pfarrer Ernst Schwemmer	Gottesdienst „Sommerreise“ (siehe S. 3) Start Radtour: 9.30 Uhr, Markuskirche
22. August		12. Sonntag nach Trinitatis	
	9.00	**Georg-Schönweiß-Heim** Pfarrerin Robledo	Gottesdienst
	10.00	Osterkirche Worzeldorf Pfarrerin Kimmel-Uhlendorf	Gottesdienst „Sommerreise“
29. August		13. Sonntag nach Trinitatis	
	9.00	**Georg-Schönweiß-Heim** Pfarrerin Wagner	Gottesdienst
	10.00	Lutherkirche Hasenbuck Pfarrer Martin Schewe	Gottesdienst „Sommerreise“
5. September		14. Sonntag nach Trinitatis	
	9.00	**Georg-Schönweiß-Heim** Pfarrerin Wagner	Gottesdienst
	10.00	**Markuskirche** Pfarrerin Wagner	Gottesdienst „Aus Wald und Welt“ mit ParforceFranken

Gottesdienste im September

12. September **15. Sonntag nach Trinitatis**

9.00 **Georg-Schönweiß-Heim** Gottesdienst
Prädikantin Ulrike Dötsch

18.00 **Markuskirche** Thomasmesse
Prädikantin Ulrike Dötsch und Team

18. September **Samstag**

11.00 **Markuskirche** Konfirmation II
Pfarrerin Wagner

19. September **16. Sonntag nach Trinitatis**

9.00 **Georg-Schönweiß-Heim** Gottesdienst
Pfarrerin Robledo

10.00 **Markuskirche** Gottesdienst
Pfarrerin Robledo mit Abendmahl am Platz

26. September **17. Sonntag nach Trinitatis**

9.00 **Georg-Schönweiß-Heim** Gottesdienst
Pfarrerin Wagner

10.00 **Markuskirche** Gottesdienst „Colors“
Pfarrerin Wagner mit Linda Mund und Peter Christof

Kirchgeld 2021

Evang.-Luth. Gesamtkirchen-gemeinde Nürnberg

Gemeinschaft ist wichtig - vor allem in der jetzigen ungewissen Zeit. Das Coronavirus hat viele wirtschaftlich hart getroffen. Das Kirchgeld als „Ortskirchensteuer“ ist ein wichtiger Baustein unserer Finanzierung. Wir sind verpflichtet es zu erheben. Gleichzeitig möchten wir der gegenwärtigen Situation gerecht werden.

Wie bereits im vergangenen Jahr, erhalten Sie den Kirchgeldbrief deshalb erst im Oktober. Wir möchten damit einen kleinen Beitrag leisten, Ihre persönliche Situation nicht noch zu verschärfen und sehen bei Nichtzahlung von einer Erinnerung ab.

Für alle Ihre persönlichen Herausforderungen Gottes Segen!

Ihre Evang.-Luth. Gesamtkirchengemeinde Nürnberg

Ein Juwel in Gostenhof

Der Rochusfriedhof

Kennen Sie den Rochusfriedhof? Nein? Da geht es Ihnen wie vielen Nürnbergern. Sie sind schon oftmals an ihm vorbeigefahren, auf dem Weg vom Plärrer zur Rothenburger Straße. Linker Hand liegt das Knauer-Schulhaus und gegenüber, hinter der Sandsteinwand mit den braunen Holzlatten, da liegt er, unverändert seit 500 Jahren. Zusammen mit dem St. Johannisfriedhof gehört der St. Rochusfriedhof zu den ältesten, noch erhaltenen Friedhöfen Deutschlands. Einzigartig sind die liegenden Sandsteine, die dem Friedhof am Rande vorbeibrausender Hektik ein einheitliches Erscheinungsbild verleihen. Auf den Steinen befinden sich die Grabtafeln, sogenannte Epitaphien, die Geschichten aus längst vergangener Zeit erzählen: Da gibt es Gesellengräber von Metzgern, Barbieren und Schreinern, die man an ihren Handwerkszeugen erkennt. Aber auch S. Schweigger, der Verfasser der 1. Koranübersetzung (1622), E. Krauß, eine Wohltäterin der Waisen und der Komponist Johann Pachelbel ruhen auf dem Friedhof.

Früher an einer Handelsstraße außerhalb Nürnbergs gelegen, ist die Stadt heute längst um den St. Rochusfriedhof herumgewachsen. War es früher noch eine Selbstverständlichkeit ein Familiengrab zu besitzen, hat sich das in der heutigen Zeit verändert.

Was sich aber nicht verändert hat, ist das Bedürfnis der Menschen, ihre Toten würdig zu bestatten, einen Ort für die eigene Trauer zu haben. Auf dem evangelischen St. Rochusfriedhof ist dies möglich, verbunden mit der Hoffnung auf die Auferstehung.

Wir haben freie Gräber und wenn Sie mehr darüber wissen wollen, sprechen Sie uns an, wir können viele Ihrer Fragen beantworten. Spazieren Sie doch einmal über den Friedhof und lassen sich von seiner Ruhe verzaubern.

Es grüßt Sie herzlich Ihre Elfi Heider
Leiterin der Friedhofsverwaltung

Chrismon Wettbewerb – wir waren dabei!

Nicht gesiegt, aber trotzdem gewonnen

Im Frühjahr hat unsere Gemeinde am deutschlandweiten Wettbewerb „chrismon – Gemeinde 2021“ teilgenommen. Wir haben unseren besonderen Gottesdienst „Dinner Church – für Leib und Seele“ vorgestellt. Wir hätten das Preisgeld in den Umbau unserer Küche gesteckt. Im Juni sind nun die Jurypreise veröffentlicht worden. Leider sind wir weder bei der Publikumswahl noch beim Jurypreis unter die ersten Siegesplätze gekommen. Das ist schade. Allerdings haben wir bei der Publikumswahl mit beeindruckenden 2.189 Stimmen von 183 Gemeinden Platz 46 belegt, und das ist bemerkenswert! Denn für mich haben wir damit trotzdem gewonnen: So viele Leute aus unserer Gemeinde und von außerhalb haben uns ihre Stimme gegeben und noch viel mehr Menschen haben gesehen, wie wertvoll unsere Gemeinschaft in St. Markus ist. Vielen Dank allen, die mitgemacht haben!

Pfarrerin Johanna Robledo

Und hier noch ein Gruß von den Organisatoren des Wettbewerbs:

„Ganz herzlich danken möchten wir allen 183 teilnehmenden Gemeinden. Sie haben mit Ihren mannigfaltigen Projekten gezeigt, auf wie viele Arten sich Kirchengemeinden in ganz Deutschland engagieren.

Über 178.000 Besucher haben sich für Ihre Projekte und Ihr Engagement interessiert. Wir hoffen, dass Sie auch unabhängig von einer Förderung durch dieses große öffentliche Interesse von der Teilnahme am Wettbewerb profitieren konnten.

Wir bedanken uns erneut bei Ihnen für den lebendigen Wettbewerb und wünschen Ihnen weiterhin viel Erfolg bei Ihrer vorbildhaften Gemeindearbeit!“

Dinner-Church in der Markuskirche

Im August gratulieren wir herzlich zum

In der Online-Ausgabe
leider nicht verfügbar

Im September gratulieren wir herzlich zum

In der Online-Ausgabe
leider nicht verfügbar

Dipl.-Kauffrau (FH)
AGNES TOMANEK
Steuerberaterin
Rothenburger Str. 241
90439 Nürnberg

In Kooperation mit
Elfriede Schuster
Steuerberaterin

Menschlich beraten
glaubwürdig verhandeln
kreativ lösen

Fon (0911) 8 15 90 61
Fax (0911) 8 15 90 63
info@tomanek-steuerkanzlei.de

schöll + kollegen medic center NÜRNBERG

Erweiterte Öffnungszeiten in der Gibitzenhofstr. 62:
Mo+Do bis 20 Uhr
Mi bis 18 Uhr, Fr bis 17 Uhr
Sa 9 bis 13 Uhr

... weil die Gesundheit das höchste Gut ist.
Haus- und fachärztliche Betreuung aus einer Hand,
über 20x in und um Nürnberg – zweimal in Gibitzenhof

Allgemein-, Notfall- und Innere Medizin, Chirurgie, Diabetologie, Sport- und Rehamedizin, Naturheilverfahren, Akupunktur, Psychotherapie, Psychiatrie, Neurologie, Gynäkologie

WWW.MEDIC-CENTER-NUERNBERG.DE

Medic-Center Gibitzenhof
Gibitzenhofstraße 150
Telefon: 0911/ 41 22 27
Straßenbahn-Linie 4,
Haltestelle Alemannenstr.

Medic-Center Steinbühl
Gibitzenhofstraße 62
Telefon: 0911/ 41 25 55
Straßenbahn-Linie 4+6,
Haltestelle Landgrabenstr.

PETER BICKEL
Elektrotechnik
— Meisterbetrieb —
▪ Beratung ▪ Planung ▪ Ausführung

Elektroarbeiten aller Art,
auch für Privathaushalte

Tel: 0911/98 06 91 98
www.peter-bickel-elektrotechnik.de

GEBORGEN WOHNEN
ERFÜLLT LEBEN...

• **Georg-Schönweiß-Heim** Alten- und Pflegeheim
Frankenstr. 25 · 90443 Nürnberg
Tel.: 0911 4 11 03 - 0

• **Ambulanter Pflegedienst** der
Christlichen Arbeitsgemeinschaft e.V.
Sperberstr. 70 · 90461 Nürnberg
Tel.: 0911 94 46 4 - 60

www.cag-nuernberg.de

CAG
geborgen wohnen + erfüllt leben

BANBURI

Seriöse traditionelle Thaimassage
Gugelstraße 138, 90459 Nürnberg
www.banburi-thaimassage.de
0911 / 52 88 21 54

Praxis für Krankengymnastik

Carola Rödl & Miriam Tapprich

Frankenstr. 129
90461 Nürnberg
(0911) 43 12 24 31
www.physio-gt.de

- Atemtherapie
- Bindegewebsmassage
- Bobath
- Brügger
- Hausbesuche
- Klassische Massage-Therapie
- Kältetherapie
- Manuelle Lymphdrainage
- Manuelle Therapie
- Physiotherapie
- PNF
- Therapie nach Dorn
- Wärmetherapie

Blumengalerie

Moderne Floristik für jede Gelegenheit
Kaiserplatz 3 • 90763 Fürth
Telefon (0911) 70 50 06

www.blumengalerie.info
Ab 20 € Bestellwert liefern wir frei Haus

Physiotherapie und Ergotherapie in der Werderau

Katrin Gerstmeyer
Tel. (0911) 41 84 99 20

Monika Bryant
Tel. (0911) 48 05 24 5

Volckamerplatz 18
90441 Nürnberg

Sanitär- und Heizungstechnik
Udo Krieg

Planung – Ausführung
Öl- und Gasfeuerung
Kundendienst – Notdienst
Sanitärarbeiten
Badrenovierung

Meisterbetrieb

Gyulaer Straße 7, 90459 Nürnberg
Tel. 9 44 33 54, Fax 9 44 33 59
Mobil 0175 5 90 35 99

Ihre Tierarztpraxis in Gibitzenhof

Istvan Varadi

Praktischer Tierarzt

Ulmenstraße 18 (Nähe Dianaplatz)
90443 Nürnberg Tel. (0911) 315 08 74

Neue Öffnungszeiten:
Montag bis Freitag von 8 bis 12 Uhr und jeden zweiten Samstag im Monat von 10 bis 12 Uhr.
Nachmittags Sprechzeiten **nur** nach Vereinbarung

PRAXIS für PHYSIOTHERAPIE 41 77 98

Martina Bräuer
Gibitzenhofstr. 69
Ecke Okenstr.

physiotherapie-braeuer.de

- Krankengymnastik
- Bobath (Schlaganfall)
- Manuelle Therapie
- Lymphdrainage
- Fango & Massage
- Osteopathie
- Ultraschall
- KG-ZNS

Buchladen am Kopernikusplatz
Bücher und Beratung rund ums Buch

Kopernikusplatz 32 **(0911) 44 68 191**
Inhaber: Steffen Beutel www.buchbeutel.de

Mo: 13 – 18 Uhr, Di – Fr: 9 – 18 Uhr, Sa: 10 – 14 Uhr

Belletristik • Krimi • SciFi • Kinderbücher • Buch zum Film
Bitte beachten Sie auch unseren Bestell- und Lieferservice!

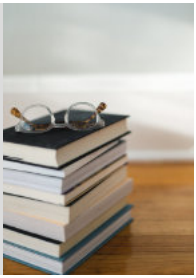

Zahnarztpraxis

Dr. Uwe Grassmé

An der Werderau 10
90441 Nürnberg
(0911) 42 24 72
www.dr-grassme.de

- Zahnerhaltung
- Endodontie
- Parodontologie
- Prophylaxe
- Ästhetische Zahnheilkunde
- Zahnersatz und Implantversorgung

Diakonie Team Noris

Ihr ambulanter Pflegedienst in der Innenstadt, im Süden und im Südwesten von Nürnberg

Bertha-von-Suttner-Straße 45, 90439 Nürnberg
Tel.: (0911) 66 09 10 80

info@diakonie-team-noris.de

Ausführliche Informationen unter www.diakonie-team-noris.de

Treffpunkte der Gemeinde

Gemeindebriefverteilung

Abholung Gemeindebrief: Do., **23.9.**

Kirchenvorstand

Mi., **22.9.**, 19.00 Uhr, Markuskirche

Hinweis: Termine sind ohne Gewähr, Teilnehmerzahlen z. T. begrenzt. Bitte melden Sie sich bei Interesse bei der Gruppenleitung.

Kinder- und Jugendgruppen

Mäusebande: Matthias Buhn, Tel. 01578 254 55 41

Konfi: Elternabend am **15.9.**, 19.00, Markuskirche; dort ist auch noch Anmeldung möglich!
25.9., 9.45: Treffen Haltestelle Frankenstraße der Buslinie 51 zur Fahrt zum Umweltaktionstag
Pfarrerin Wagner, Tel. 41 34 74.

Jugend: Lena Schulwitz, Tel. 0157 38 40 87 06
24.–26.9. Mitarbeiterfreizeit

Musik

Tanz- und Gesprächskreis: Ulla Geyer, Tel. 41 23 81

Chor „Swingin' St. Markus": Mo., 19.30., Markuskirche, Linda Mund, Tel. 0176 62 58 49 05

„Du passt so gut zu mir"

Erstmals seit längerem ein Auftritt mit etwas größerer Besetzung:

Der „Swingin'-Chor" beim Gottesdienst im Garten am 4.7. unter der Leitung von Linda Mund

Senioren

Fit mit 60 plus: Erika Mönius, Tel. 44 52 85

Aktuell in 2 Gruppen bringt Erika Mönius seit dem Sommer mit ihrer Gymnastik wieder Schwung ins Leben.

Ganz herzlichen Dank!

Holzwürmer: Peter Schlegel, Tel. 41 66 29

Wandergruppe des Dekanats: (Anmeldung erforderlich) Sa., **14.8.**: Ochenbruck – Altenthann, Fr. Grimm (09128) 91 11 70; So. **29.8.**: .Postbauer Heng – Dillberg, Fr. Girstl (09122) 7 26 34; Sa., **12.9.**: Ochenbruck – Brückkanal, Hr. Wittmann (09183) 86 02; So., **26.9.**: Streitberger Panoramen, Hr. Gerstmeyer (09872) 95 53 93.

NÜRNBERG

11.6. bis 30.9.

Gesunde Südstadt

BEWEGUNGS-TREFFS

kostenlos

Helmut-Herold-Platz
▶ **Dienstag, 17.00–18.00**

Herschel-Platz
▶ **Freitag, 15.30–16.30**

- **offen für alle** – für Einsteiger oder Geübte
- **ohne Anmeldung** – einfach vorbeikommen und mitmachen
- bequeme Freizeit- oder Sportbekleidung empfohlen
- qualifizierte Kursleitungen
- **bei Regen finden die Angebote nicht statt**

Weitere Termine:
Montag: Grünanlage Hasenbuck
Mittwoch: Hummelsteiner Park
Donnerstag: Südstadtpark
Freitag: Annapark
jeweils 17.00 – 18.00

Evang.-Luth. Kirchengemeinde St. Markus

Pfarramt

Pfarramtssekretärin: Karin Batke
Alemannenstraße 40, 90443 Nürnberg
Tel. (0911) 41 34 73, Fax: (0911) 418 06 97
E-Mail: pfarramt@sanktmarkus-nuernberg.de
Öffnungszeiten: Mo., Do.: 10 – 12 Uhr, Fr.: 8 – 10 Uhr

Spendenkonto

Evangelische Bank (BIC GENODEF1EK1)
IBAN DE17 5206 0410 0101 5731 52

Pfarrerinnen

Pfarrerin Silvia Wagner, Alemannenstr. 40, Tel. 41 34 74
E-Mail: s.wagner@sanktmarkus-nuernberg.de

Pfarrerin Johanna Robledo, Tel. 0151 17 84 85 58
E-Mail: johanna.robledo@elkb.de

Wochenend-Bereitschaft der Pfarrerinnen: Tel. 0160 91 05 57 22

Mitarbeiter

Vertrauensfrau des Kirchenvorstands: Verena Krieg Tel. 44 89 66

Jugendreferentin: Lena Schulwitz Tel. 0157 38 40 87 06
E-Mail: lena.schulwitz@elkb.de

KinderGARTEN St. Markus: Ute Greim-Rosenthal Tel. 42 65 98

Diakonie Team Noris, Bertha-von-Suttner-Str. 45 Tel. 66 09 10 80

Gottesdienst-Orte

Markuskirche, Frankenstr. 29
Georg-Schönweiß-Heim, Frankenstr. 25
Gemeindehaus Marterlach, An der Marterlach 28

Bildnachweis

Titelbild, S. 24: wallpaperflare.com, S. 2, 8 (o).: pixabay, S. 3: vecteezy.com; S. 4 (l.): Wolfgang Dötsch, S. 4 (r.), 15, 20, 23 (o.r., u.): Uwe Grassmé, S. 5(o.): Martin Geyer, S. 7: Matthias Buhn, S. 14: Rochusfriedhof; S. 16: pixabay/Bru-nO, S. 21: Senioren Fit mit 60+; S. 23 (o.l.) Sandra Schön; S. 24: unsplash/Michael

Impressum

Herausgeber: Kirchengemeinde St. Markus
Verantwortlich: Pfarrerin Silvia Wagner – Gestaltung: Uwe Grassmé
Ausgabe: August/September 2021 – Auflage: 2500

Bilder und personenbezogene Daten sind nur für die Kirchengemeinde bestimmt und dürfen anderweitig nicht verwendet werden. Beiträge sind willkommen und können ans Pfarramt übermittelt werden.

St. Markus

Wetter: wechselhaft – Stimmung: sonnig

Nicht immer lachte die Sonne beim Einsatz der Kaffee-Ape am Familienzentrum Marterlach (oben) und vor der Markuskirche (unten)

Auch die Gottesdienste im Freien blieben von den Wetterkapriolen im Juli nicht verschont. Während der Regen vor dem Gartengottesdienst am 4.7. (oben) rechtzeitig aufhörte und sich zuletzt sogar die Sonne zeigte, musste der „Picknick-Gottesdienst“ am 11.7. wegen Dauerregens in die Kirche verlegt werden. Dem Spaß der Kinder beim Gestalten des Schöpfungs-Mandalas (unten) tat dies jedoch keinen Abbruch..

Gottesdienst am Lagerfeuer

„Was hat der Mond mit meinem Glauben zu tun?“ – Glauben und Wissen im Licht unserer Erfahrung

Sonntag, 8. August, 18 Uhr

im **Garten der Markuskirche** (bei Regen in der Kirche)

Am prasselnden Lagerfeuer unterm Sternenhimmel wollen wir Gottesdienst feiern und miteinander der Spannung zwischen Glauben und Wissen auf die Spur kommen. Der Jesus-Jünger Thomas kann uns dabei anleiten. Thomas sagt im Johannesevangelium, er könne erst an die Auferstehung Jesu glauben, wenn er selbst den Auferstandenen gesehen und seine Wunden gespürt habe. Wünschen wir uns auch manches mal so einen Beweis für unseren Glauben? Und was hat nun der Mond damit zu tun?

Das Lagerfeuer wird unser Äußeres wärmen. Der Funkenflug der Gedanken, die wir miteinander teilen, und die heiße Speise aus dem Topf auf dem Feuer wird die Wärme hoffentlich in unserem Inneren verbreiten. Falls das Wetter nicht mitspielt, findet der Gottesdienst in der Kirche statt.

Wir laden herzlich ein und hoffen auf das zahlreiche Erscheinen vieler neugieriger und hungriger Menschen!

Pfarrerin Johanna Robledo und das Lagerfeuergottesdienst-Team