Evangelisch-Lutherische
Kirchengemeinde in
Nürnberg-Gibitzenhof

St. Markus

Erntedank am 2. Oktober

# Oktober/ November 2022

Jubelkonfirmationen am 16. und 23.10.
Kinderbibeltage 1.10. und 26.11.
Laternenumzug zu St. Martin.
Taizé-Gottesdienst am 30.10.
Leuchtmittel-Gottedienst am 13.11.

# Erbauen

**Ihr seid Kinder des Lichts. Darum erbaue einer den anderen!**
1. Thessalonicherbrief 5,5 u. 11

Erbauen ist ein großes Thema bei uns. Der Umbau der Kirche schreitet voran, stellt uns aber immer wieder vor Herausforderungen, die mit einem solchen Projekt zusammenhängen. Der Krieg in der Ukraine, die Stahl liefern sollte, die gestörten Lieferketten durch Covid und die Kostensteigerungen am Bau hinterlassen Spuren. Trotzdem sagt der aktuelle Bauzeitenplan, dass wir vielleicht Weihnachten schon in der erneuerten Kirche feiern und jedenfalls im Frühjahr starten können.

Noch wichtiger aber ist das Kernthema einer Kirchengemeinde: Gottes guter Geist soll in unserer Kirche wirken! Aufbauen ohne innerliches Erbauen ist sinnlos. Deshalb beschäftigen wir uns im Kirchenvorstand und in Arbeitskreisen ab Herbst verstärkt mit der inhaltlichen Ausgestaltung unserer Arbeit. Zum Glück helfen uns verschiedene Partnerorganisationen, guten Geist in die neuen Räume zu bringen. Mit dabei ist die Stadt Nürnberg. Sie mietet zur Erneuerung des Stadtteils 15 Stunden an, die dann das Seniorennetzwerk, der Integral e.V., Angebote mit der AWO, freie Gruppen und Beratungsangebote der Stadt ausgestalten. Kostenfreie oder sehr günstige Angebote und Beratung in sozialen und wirtschaftlichen Fragen werden gerade jetzt dringend gebraucht!

Eine Entdeckung war für mich hierbei der obige Satz aus dem 1. Thessalonicherbrief. „Es erbaue einer den anderen!". Das heißt doch: Jede und jeder kann das Licht, das Gott in unsere Welt bringt, in sich wirken lassen. So haben wir die Kraft, auch anderen etwas weiterzugeben. Menschen in Not können Selbsthilfegruppen gründen, Musikerinnen und Künstler anderen Schwung und Ausdrucksmöglichkeiten zeigen. Wer Zeit hat, im Café-Team mitwirken und anderen eine schöne Zeit ermöglichen. Nachbarn können einander helfen, Heimat zu finden. Wer gern Gottesdienste gestaltet und feiert, sich ins Licht Gottes stellen und neu erbauen lassen für sich und die Menschen um ihn herum.

Machen Sie mit beim Innenaufbau! Melden Sie sich! Wir freuen uns darauf!

Ihre Pfarrerin Silvia Wagner

# Jubiläumskonfirmationen

Wir wollen es wieder wagen! Gleich drei Jahrgänge sind jeweils sehr herzlich eingeladen, das Jubiläum ihrer Konfirmation mit uns zu feiern!

Am **16. Oktober** um 10 Uhr:
Diamantene, Eiserne und Gnadenkonfirmation

Eingeladen sind alle, die die vor 60 Jahren (1960,1961 und 1962) konfirmiert wurden. Sie feiern die Diamantene Konfirmation. Dazu die „Eisernen" Konfirmanden, die vor 65 Jahren (1955, 1956 und 1957), und die „Gnadenkonfirmanden", die vor 70 Jahren (1950, 1951 und 1952) an der Reihe waren. Auch alle, die noch früher konfirmiert wurden.

Am **23. Oktober** um 10 Uhr: Silberne und Goldene Konfirmation

Einladung ergeht an die Konfirmationsjahrgänge 1995, 1996 und 1997, die vor 25 Jahren, sowie die Jahrgänge 1970,1971 und 1972, die vor 50 Jahren konfirmiert wurden.

Nach dem Gottesdienst ist ein kleiner Sektempfang geplant und das italienische Restaurant „Tre Caravelle" öffnet extra für uns. Sie können Speisen vorbestellen.

Leider können wir nach so langer Zeit und aufgrund der Datenschutzbestimmungen die heutigen Anschriften oft nicht mehr herausfinden. Bitte geben Sie die Informationen an die Konfirmierten weiter, die Sie (noch) kennen! Gerne dürfen auch Jubelkonfirmandinnen und -konfirmanden kommen, die in einer anderen Kirche konfirmiert wurden!

Geben Sie uns bis zum 10. Oktober Bescheid im Pfarramt St. Markus, Tel. (0911) 41 34 73 oder pfarramt@sanktmarkus-nuernberg.de.

Wir freuen uns auf Sie!

Ihre Pfarrerin Wagner und Pfarrer Schewe

# Danke… Erntedankgottesdienst

## Schatzsucher-Gottesdienst mit dem Familienzentrum Marterlach

Herzliche Einladung zum mehrsprachigen Gottesdienst am 2. Oktober 2022 um 10.00 Uhr im Gemeindezentrum An der Marterlach 28

Was bieten wir: Danken mit Singen, Beten, Wort Gottes hören, gemeinsam mit allen Generationen und in Kooperation mit dem Familienzentrum. Was wollen wir: ins Gespräch kommen, uns kennenlernen, uns wahrnehmen. So spannen wir einen weiten Bogen über viele kulturelle Hintergründe.

Wo helfen wir: An diesem Tag muss niemand die traditionellen Klöße kochen oder einen Braten vorbereiten. Denn wir wollen im Anschluss an den Gottesdienst beisammen bleiben bei Getränken und Speisen. Gemeinsam einen Brunch genießen. Was hoffen wir: viele Gäste, Groß und Klein, Jung und Alt. Kommen Sie/kommt vorbei. Bringt auch was zum Brunch mit. Zur besseren Planung wäre es toll, wenn Sie uns rückmelden, ob Sie etwas zum Brunch beitragen wollen. Das Team der Kinderkirche freut sich auf euch/Sie.

Ihr Pfarrer Martin Schewe

# Kinderbibeltage

## Kinderbibeltag – der coole Tag für Kids

Das Kinderkirchenteam lädt euch Kinder ein zu wunderbaren Stunden in der Marterlach. Bist du Vorschulkind oder älter, dann komm vorbei!

Samstag, **1. Oktober** 14.00 Uhr – 16.00 Uhr

Samstag, **26. November** 14.00 Uhr – 16.00 Uhr

Wir singen, basteln, hören Geschichten, verbringen eine gemeinsame lustige Zeit.

## Schatzssucher-Gottesdienste

Sonntag, **2. Oktober** 10.00 Uhr – Erntedank (siehe links)

Sonntag, **27. November** 10.00 Uhr – 1.Advent

Pfarrer Martin Schewe

*Pfarrer Schewe mit Kindern beim Schatzsucher-Gottesdienst*

# St. Martin

## Gottesdienst und Laternenumzug am 11. November

Kinder – es ist wieder so weit! Man mag es kaum glauben. Dieses Jahr sollen wieder die Laternen laufen. Groß und klein, beschützt von der Feuerwehr, singend und tanzend, stolz die selbstgebastelten Laternen tragend. Und dazu am richtigen St. Martins-Tag.

Wir beginnen wie gewohnt um **17.00 Uhr** in der **Kirche St. Gabriel** am Resedenweg 3 in der Marterlach. Nach dem kindgerechten Gottesdienst wird es den Zug Richtung Feuerwehr geben. Die Floriansjünger grillen, bieten wie immer Getränke an. Die Krippenkinder werden einen Kurzweg gehen – zusammen mit dem Team des Familienzentrums An der Marterlach.

Es freut sich das Team der Kirchengemeinde St.Markus mit dem Team aus dem Familienzentrum.

Pfarrer Martin Schewe

# Unsere Kräuterschnecke

Auch dieses Jahr haben wir wieder Fördergelder von der Stadt Nürnberg bekommen, die für besondere Projekte genutzt werden sollen.

Nach unserem großen Insektenhotel im letzten Jahr, entschieden wir uns diesmal für eine Kräuterschnecke. Ebenfalls Marke Eigenbau.

Unser Hausmeister Luca Saggese hat einen ganzen Vormittag gearbeitet, um aus dem gelieferten Material die „Schnecke" zu formen und aufzustellen. Am Nachmittag füllten die Kinder mit Hilfe einer Erzieherin die Steine in die Gabione. Für das Einfüllen der Erde und das Bepflanzen bekamen wir fachkundige Unterstützung von einer KinderGARTEN-Mutter.

Jetzt erfreuen wir uns jeden Tag an unserer Kräuterschnecke. Wir gießen und schnuppern an zerriebenen Basilikumblättern, an Salbei und Bohnenkraut. Auch ein Schnittlauchbrot haben wir uns schon schmecken lassen. Einfach köstlich!

Kinder und Team vom
KinderGARTEN

*Die fertige Kräuterschnecke*

*Die Kinder beim Einfüllen der Steine*

# Unterwegs mit „Tanzende Wolke“

## Kinderferienprogramm auf den Spuren der ersten Amerikaner

*Starttag mit vollem Schmuck*

Namensbändchen mit „indianischen“ Namen für die Woche, Schmuck, Tipis, Stammeszeichen, Trommeln und Oceandrums, Tänze, und leckere originale Arepas nach der Tradition Venezuelas: Das und noch viel mehr war vorbereitet vom Team des Kinderferienprogramms und konnte dann mit den Kindern umgesetzt werden. Das machte Spaß, ließ kreativ sein und heiße Sommernachmittage im Flug vergehen. Ganz großen Dank an die etwa 25 Kinder, die engagiert teilnahmen und die Mitarbeitenden für ihren Einsatz!

Pfarrerin Silvia Wagner

*Fußangeln*

*Tanzende Wolke mit den Regenbogenmustangs*

# Let it shine!

## Leuchtmittelgottesdienst
## lebendig – leuchtend – lautstark

Am **13. November** 2022
um 18 Uhr in der Markuskirche

Handys im Gottesdienst? Ja, das kann bei den Leuchtmittelgottesdiensten schon mal vorkommen! Wir fragen da seit der Corona-Pandemie zum Beispiel über Handy und die App „Mentimeter" nach deiner Meinung zum Thema! Aber auch andere Gestaltungsformen werden eingeplant.

Leuchtmittel will lebendig, leuchtend, laut und auch leise sein. Damit wir das Licht in uns entdecken, das wir vor Gott und der Welt scheinen lassen können! Let it shine! Das ist auch unser Thema, gerade in den dunklen Wochen im November und einer Zeit, in der viel gearbeitet, gelernt und verarbeitet werden muss.

Wir laden alle ein, die sich mit „du" ansprechen lassen und neuere (Kirchen-)Musik mögen! Vorbereitet wird die „Feier mit Gott" von einem Team, Anne Herrmann macht die Musik und verschiedene junge Leute wirken mit.

Herzliche Einladung!
Eure Lena, Matze, Niko, Tine, Anne und Silvia Wagner

# Spicy, Queen und überall Möwen

## Bericht von der Sommerfreizeit der Jugend an der Ostsee

Montag, 15.8., 7 Uhr: Eine kleine Reisegruppe verteilt sich noch etwas schüchtern auf zwei Neunsitzer- Busse, voller Erwartungen, aber auch mit etwas Ungewissheit im Gepäck, was sie die nächsten 7 Tage erwarten wird.

Sonntag, 21.8., 21.40 Uhr: Nach einer langen Fahrt kehrt die Reisegruppe zwar ziemlich müde, aber auch mit vielen neuen Erfahrungen und Erlebnissen zurück. Auch wenn sich alle nach einem richtigen Bett sehnten, hätte wohl niemand etwas dagegen gehabt, wäre die Sommerfreizeit an der Ostsee in die Verlängerung gegangen.

Dazwischen jede Menge Highlights:

Kajakfahren auf offenem Meer, eine Fahrradtour auf den Dünen am Strand entlang, die täglichen Nachtgedanken (Zeit für sich und Zeit mit Gott), das Bleachen von T-Shirts (quasi das Gegenteil von Batiken), Yoga, interaktive Bibeleinheiten, viele neue Spiele, ein Ausflug nach Kiel, Lagerfeuer und natürlich der Strand und das Meer, sowie das gemeinsame Kochen und Essen.

Würde man die Jugendlichen fragen, welche 3 Schlagwörter sie mit der Freizeit verbinden, wären wohl diese unter den Top-Antworten:

- Das Kartenspiel Spicy wurde die ganze Woche über rauf- und runtergespielt
- Queen war wohl die Band, die am häufigsten aus den Boxen schallte (ein Auslöser war der Song „Bicycle Race“, passend zur Fahrradtour)
- Und natürlich die Möwen, die nicht nur frühmorgens den einen oder die andere aus schönen Träumen gerissen und sich auf alles gestürzt haben, was für sie essbar erschien, sondern auch für sehr schöne Fotomotive gesorgt haben.

Am schönsten ist aber wohl die Aussage einer Teilnehmerin am letzten Abend: „Wir sind in der Woche fast wie zu einer richtigen Familie zusammengewachsen!“ – besser kann die Gemeinschaft, die wir alle in der Woche erleben durften, nicht in Worten ausgedrückt werden.

Diese Freizeit wäre nicht möglich gewesen ohne die großzügige Unterstützung des BMFSFJ und des BAG OKJE e.V. im Rahmen des Corona-Aufholpakets.

Euer Freizeit-Team: Theresa, Emil und Lena

# Ein Senfkorn für Jasmin Löbel

Das „Nürnberger Senfkorn“ ist eine Auszeichnung für Ehrenamtliche, die in der Evangelischen Jugend Nürnberg tätig sind und sich durch besonders herausragendes Engagement auszeichnen.

Und das Engagement unserer lieben Mimi ist sowohl auf gemeindlicher, als auch auf EJN-Ebene wirklich sehr vielfältig:

Vor ein paar Monaten konnte sie bereits ihre zehnjährige Mitgliedschaft in der Regionaljugendkammer Süd feiern, auch im Jugendausschuss ist sie seit Anfang an dabei und vertritt zudem die Jugend im Kirchenvorstand. Und auch bei allem was sonst noch so in unserer Gemeinde los ist, war oder ist Mimi aktiv und prägt das Gemeindeleben so schon seit vielen Jahren mit. Wann immer irgendwo Not am Mann ist, man jemanden für kreative Tätigkeiten, wie Kinderschminken, Nähen oder Basteln, oder zur  Zubereitung leckerer Mahlzeiten braucht, ist sie da und bereit mit anzupacken.

Wir freuen uns, dass Du liebe Mimi den Preis bekommen hast und sind stolz auf Dich und dankbar zugleich für alles was du in unserer Gemeinde tust!

Möge Gottes Segen Dich weiter begleiten und bleibe uns noch sehr lange erhalten!

Lena Schulwitz

*Jasmin Löbel, manchen noch unter ihrem Geburtstnamen Batke bekannt*

# Aus dem Kirchenvorstand

Der Innenausbau des „FreiRaums“ in der Markuskirche geht voran. Demnächst werden die neuen großen Fenster eingebaut, durch die Sie dann einen Blick in die Kirche werfen können – solange der Platz noch zugänglich ist, denn die **Stadt Nürnberg** beginnt im Herbst mit der umfangreichen **Umgestaltung** des **Helmut-Herold-Platz**es.

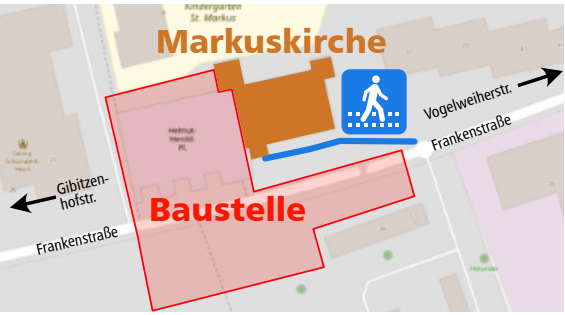


Bisher ist die Kirche zu Fuß oder mit Fahrzeugen gut von der westlichen Seite der Frankenstraße erreichbar (aus der Gibitzenhofstraße). Während der Bauarbeiten der Stadt ist dies nicht mehr möglich! Auch der Fußweg von der Alemannenstraße zur Frankenstraße ist ab Höhe des Kindergartens gesperrt. Die Frankenstraße wird um die Kirche herum komplett zur Baustelle! Darum wurde vom Südeingang ein Behelfsweg zur östlichen Seite der Frankenstraße errichtet. Bitte beachten Sie, dass der **Zugang** zur **Kirche** daher vorläufig nur aus Richtung **Vogelweiherstraße** erfolgen kann. Der Umbau des Platzes wird noch bis Mitte 2023 dauern.

Unser Kirchenumbau hingegen soll im Dezember 2022 abgeschlossen sein. Bis dahin ist könnte es sein, dass die Markuskirche zeitweise nicht nutzbar ist. Bitte informieren Sie sich auf der Homepage oder an den Schaukästen, ob für die Kirche geplante Gottesdienste oder Veranstaltungen im Oktober/November dort auch stattfinden, oder in die Marterlach verlegt werden.

Wir hoffen, die Einweihung der neuen Räume bald feiern zu können. Solche Momente sind auch immer eine gute Gelegenheit für einen Blick zurück. Eine schöne Zusammenfassung über die **Geschichte** der Gemeinde und des Stadtteils hat unser früherer Pfarrer Rüdiger Kretschmann im Jahr 2004 verfasst unter dem Titel: „Geschichten um den Kirchturm St. Markus“. Leider ist das Werk vergriffen; es konnte aber digitalisiert werden und steht nun auf der Homepage unter www.sanktmarkus-nuernberg.de/geschichte zur Verfügung. Schauen Sie mal rein!

Uwe Grassmé

# Freud und Leid in der Gemeinde

## Taufen

## Beerdigungen

In der Online-Ausgabe
leider nicht verfügbar

### Im Oktober

Ich wünsche dir das Glück,
geben zu können,
in den Zeiten,
da deine Vorratskammern gefüllt sind
mit Kraft oder Geld,
Zeit oder Liebe.

Ich wünsche dir das Glück,
nehmen zu dürfen
in den Zeiten,
da deine Ressourcen sich erschöpfen
und du schwach bist,
arm oder bedürftig.

Ich wünsche dir,
dass du in deinem Leben
beides erfährst:
Das Glück zu geben und zu empfangen.

Tina Willms

# Gottesdienste im Oktober/November

## 2. Oktober — Erntedank

9.00 **Georg-Schönweiß-Heim** — Gottesdienst
Pfarrer Schewe

10.00 **Marterlach** — Familien-Gottesdienst
Pfarrer Schewe

## 16. Oktober — 18. Sonntag nach Trinitatis

9.00 **Georg-Schönweiß-Heim** — Gottesdienst
N. N.

10.00 **Markuskirche** — Jubelkonfirmation mit dem Posaunenchor
Pfarrerin Wagner

## 23. Oktober — 19. Sonntag nach Trinitatis

10.00 **Markuskirche** — Jubelkonfirmation mit dem Posaunenchor
Pfarrer Schewe

## 30. Oktober — 20. Sonntag nach Trinitatis

Zeitumstellung!

9.00 **Georg-Schönweiß-Heim** — Gottesdienst
Prädikantin Ulrike Dötsch

18.00 **Markuskirche** — Taizé-Gottesdienst mit dem Taizé-Chor
Pfarrer Schewe und Team

## 6. November — Drittletzter Sonntag des Kirchenjahres

18.00 **Markuskirche** — Thomasmesse
Prädikantin Ulrike Dötsch und das Team der Thomasmesse

## 11. November — St. Martin

17.00 **St. Gabriel** — Gottesdienst zum Martinsumzug
Pfarrer Schewe

## 13. November — Vorletzter Sonntag des Kirchenjahres

9.00 **Georg-Schönweiß-Heim** — Gottesdienst
Pfarrerin Wagner

18.00 **Markuskirche** — „Leuchtmittel"-Gottesdienst
Pfarrerin Wagner+Team

## 16. November — Buß- und Bettag

15.30 **Georg-Schönweiß-Heim** — Gottesdienst mit Gedenken an die Verstorbenen und Abendmahl auf den Stationen
Pfarrer Schewe

| | | | |
|---|---|---|---|
| 20. November | **Ewigkeitssonntag** | | |
| 10.00 | **Markuskirche**<br>Pfarrerin Wagner | Gottesdienst<br>mit Gedenken an die Verstorbenen | |
| 27. November | **1. Advent** | | |
| 9.00 | **Georg-Schönweiß-Heim**<br>Pfarrer Schewe | Gottesdienst | |
| 10.00 | **Marterlach**<br>Pfarrer Schewe | Familien-Gottesdienst „Schatzsucher“ | |
| 10.00 | **Franken-Fernsehen**<br>Pfarrerin Wagner | Fernseh-Gottesdienst<br>siehe unten | |

# Reformationsfest 2022

**31. Oktober**

**19 Uhr | Festakt St. Sebald**

**Feier der Evang.-Luth. Dekanate Fürth & Nürnberg mit Gastredner Dr. Thomas de Maizière Präsident des 38. Deutschen Evangelischen Kirchentages in Nürnberg**

**Anmeldung bis 24.10.2022 über https://t1p.de/gehtdoch oder via QR-Code.**

EVANGELISCH-LUTHERISCHES DEKANAT FÜRTH

Evang.-Luth. Dekanat Nürnberg

# Du bist ein Gott, der mich sieht – Hagar

## Taizé-Gottesdienst am 30.10.2022

um 18.00 Uhr in der Markuskirche
mit Pfarrer Schewe und dem Taizé-Team

Oft fühlt man sich übersehen, klein und unbedeutend. Manchmal sind Situationen so groß und erschreckend, dass man davonlaufen möchte.

Wie tröstlich, wenn einem dann jemand beisteht, wenn man sich darauf verlassen kann von Gott gesehen zu werden.Natürlich will man gerade in den erfolgreichsten und schönsten Augenblicken gesehen werden. Aber die Notwendigkeit be- und geachtet zu werden, ist in den Momenten noch größer, in denen wir weder erfolgreich noch schön sind. Gerade wenn es uns schlecht geht, brauchen wir Menschen, die uns sagen: „Ich sehe dich. Mir sind deine Gefühle, deine Traurigkeit oder dein Schmerz nicht egal."

Wir wollen hören wie Hagar, eine ägyptische Magd Abrahams, Kraft und Mut daraus geschöpft hat, dass Gott sie in ihrer Not sieht. Mit den Liedern aus Taizé und verschiedenen Impulsen wollen wir dem nachspüren und diese Zuversicht mit in unsere Tage nehmen.

Herzliche Einladung!
Pfarrer Schewe, das Taizé -Team und der Taizé- Chor

# Vom Licht der Ewigkeit

**Sonntag., 20.11.**
**10 Uhr**
Markuskirche

Das Licht der Osterkerze steht für die Kraft der Auferstehung. Schon jetzt bringt sie ein Stück vom Glanz der Ewigkeit. Wir können hinter dem vergänglichen Wesen der Menschen das Unvergängliche erkennen, das Tod und Schrecken überstrahlt.

So kann es in der Trauer helfen, eine Kerze für einen verstorbenen Menschen an der Osterkerze zu entzünden. Das mag ein Zeichen dafür sein, dass die Trauer vielleicht langsam hinter Liebe, Dankbarkeit und Versöhnung zurücktritt, und der Blick sich wieder weitet.

Am 20. November, dem letzten Sonntag des Kirchenjahres und dem Ewigkeitssonntag, sind zum Gottesdienst in der Markuskirche besonders die Angehörigen der Menschen eingeladen, die in diesem Kirchenjahr verstorben sind.

Es werden die Namen der Gemeindemitglieder verlesen, die im vergangenen Jahr aus unserer Mitte abberufen wurden. Wir denken aber auch an die, die schon länger nicht mehr bei uns sind. Alle sind eingeladen, für verstorbene Menschen, die sie vermissen, eine Kerze auf dem Altar zu entzünden.

Ihre Pfarrerin Silvia Wagner

Ebenfalls am 20.11. findet um 14.00 Uhr eine Gedenkfeier für die Verstorbenen an der Aussegnungshalle auf dem Südfriedhof statt. Sie wird von Posaunenchor St. Markus mitgestaltet.

# Der Bunte Nachmittag lädt ein:

Ein Licht am Horizont – das können Menschen sein, die in ihrem Glauben oder den Wertvorstellungen „leuchtende Beispiele“ sind oder aber auch Feste, die das Dunkel des November erhellen. Beidem widmen wir uns beim Bunten Nachmittag.

## 26. Oktober: Janusz Korczak

Zum 80.Todestag von Janusz Korczak.
Pädagoge, Poet, Arzt, Jude, Märtyrer.

## 23. November: Lichterfest

Zwischen Halloween und 1. Advent.
Herkunft und Bedeutung

Referent: Pfarrer Schewe

Das Team des Bunten Nachmittags lädt herzlich ein zu den Vorträgen bei Kaffee und Kuchen!

Jeweils Dienstag,
15 – 16.30 Uhr.
Im Gemeindehaus
An der Marterlach 28

# Im Oktober gratulieren wir herzlich zum

In der Online-Ausgabe leider nicht verfügbar

# Im November gratulieren wir herzlich zum

Dipl.-Kauffrau (FH)
**AGNES TOMANEK**
Steuerberaterin
Rothenburger Str. 241
90439 Nürnberg

In Kooperation mit
**Elfriede Schuster**
Steuerberaterin

Menschlich beraten
glaubwürdig verhandeln
kreativ lösen

Fon (0911) 8 15 90 61
Fax (0911) 8 15 90 63
info@tomanek-steuerkanzlei.de

schöll + kollegen medic center NÜRNBERG

Erweiterte Öffnungszeiten in der Gibitzenhofstr. 62:
Mo+Do bis 20 Uhr
Mi bis 18 Uhr, Fr bis 17 Uhr
Sa 9 bis 13 Uhr

**... weil die Gesundheit das höchste Gut ist.**
Haus- und fachärztliche Betreuung aus einer Hand,
über 20x in und um Nürnberg – zweimal in Gibitzenhof

Allgemein-, Notfall- und Innere Medizin, Chirurgie, Diabetologie, Sport- und Rehamedizin, Naturheilverfahren, Akupunktur, Psychotherapie, Psychiatrie, Neurologie, Gynäkologie

WWW.MEDIC-CENTER-NUERNBERG.DE

**Medic-Center Gibitzenhof**
Gibitzenhofstraße 150
Telefon: 0911/ 41 22 27
Straßenbahn-Linie 4,
Haltestelle Alemannenstr.

**Medic-Center Steinbühl**
Gibitzenhofstraße 62
Telefon: 0911/ 41 25 55
Straßenbahn-Linie 4+6,
Haltestelle Landgrabenstr.

Im **Trauerfall** sind wir
**Tag und Nacht** für Sie erreichbar
**0911 221777**

Beratungszentrum Spitalgasse 1
www.bestattungsdienst.de
Vorsorgetelefon 0911 2318508

Städtischer **Bestattungs**dienst
NÜRNBERG

GEBORGEN WOHNEN
ERFÜLLT LEBEN...

• **Georg-Schönweiß-Heim** Alten- und Pflegeheim
Frankenstr. 25 · 90443 Nürnberg
Tel.: 0911 4 11 03 - 0

• **Ambulanter Pflegedienst** der
Christlichen Arbeitsgemeinschaft e.V.
Sperberstr. 70 · 90461 Nürnberg
Tel.: 0911 94 46 4 - 60

**www.cag-nuernberg.de**

CAG
geborgen wohnen / erfüllt leben

BANBURI

Seriöse traditionelle Thaimassage
Gugelstraße 138, 90459 Nürnberg
www.banburi-thaimassage.de
0911 / 52 88 21 54

## Praxis für Krankengymnastik

**Carola Rödl & Miriam Tapprich**

**Frankenstr. 129**
90461 Nürnberg
**(0911) 43 12 24 31**
www.physio-gt.de

- Atemtherapie
- Bindegewebsmassage
- Bobath
- Brügger
- Hausbesuche
- Klassische Massage-Therapie
- Kältetherapie
- Manuelle Lymphdrainage
- Manuelle Therapie
- Physiotherapie
- PNF
- Therapie nach Dorn
- Wärmetherapie

## *Blumengalerie*

*Moderne Floristik für jede Gelegenheit*
***Kaiserplatz 3 • 90763 Fürth***
*Telefon (0911) 70 50 06*

*www.blumengalerie.info*
*Ab 20 € Bestellwert liefern wir frei Haus*

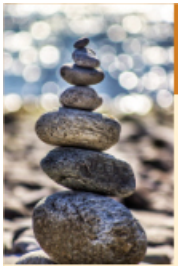

## Physiotherapie und Ergotherapie in der Werderau

**Katrin Gerstmeyer**
Tel. (0911) 41 84 99 20

**Monika Bryant**
Tel. (0911) 48 05 24 5

Volckamerplatz 18
90441 Nürnberg

## Sanitär- und Heizungstechnik
## Udo Krieg

Planung – Ausführung
Öl- und Gasfeuerung
Kundendienst – Notdienst
Sanitärarbeiten
Badrenovierung

**Meisterbetrieb**

Gyulaer Straße 7, 90459 Nürnberg
Tel. 9 44 33 54, Fax 9 44 33 59
Mobil 0175 5 90 35 99

**Ihre Tierarztpraxis in Gibitzenhof**

## Istvan Varadi

Praktischer Tierarzt

Ulmenstraße 18 (Nähe Dianaplatz)
90443 Nürnberg Tel. (0911) 315 08 74

**Neue Öffnungszeiten**:
Montag bis Freitag von 8 bis 12 Uhr und jeden zweiten Samstag im Monat von 10 bis 12 Uhr.
Nachmittags Sprechzeiten **nur** nach Vereinbarung

PRAXIS für PHYSIOTHERAPIE 41 77 98

**Martina Bräuer**
Gibitzenhofstr. 69
Ecke Okenstr.

physiotherapie-braeuer.de

- Krankengymnastik
- Bobath (Schlaganfall)
- Manuelle Therapie
- Lymphdrainage
- Fango & Massage
- Osteopathie
- Ultraschall
- KG-ZNS

Buchladen am Kopernikusplatz
**Bücher und Beratung rund ums Buch**

**Kopernikusplatz 32**
Inhaber: Steffen Beutel

**(0911) 44 68 191**
www.buchbeutel.de

Mo: 13 – 18 Uhr, Di – Fr: 9 – 18 Uhr, Sa: 10 – 14 Uhr

Belletristik • Krimi • SciFi • Kinderbücher • Buch zum Film
Bitte beachten Sie auch unseren Bestell- und Lieferservice!

Zahnarztpraxis

**Dr. Uwe Grassmé**

An der Werderau 10
90441 Nürnberg
(0911) 42 24 72
www.dr-grassme.de

- Zahnerhaltung
- Endodontie
- Parodontologie
- Prophylaxe
- Ästhetische Zahnheilkunde
- Zahnersatz und Implantversorgung

Diakonie Team Noris

**Ihr ambulanter Pflegedienst in der Innenstadt, im Süden und im Südwesten von Nürnberg**

Bertha-von-Suttner-Straße 45, 90439 Nürnberg
Tel.: (0911) 66 09 10 80

info@diakonie-team-noris.de

Ausführliche Informationen unter www.diakonie-team-noris.de

# Treffpunkte der Gemeinde

## Gemeindebriefverteilung

Abholung Gemeindebrief: Do., **1.12.**

## Kirchenvorstand

Mi., **19.10., 23.11.,** 19.00 Uhr, Gemeindehaus Marterlach

## Sprechstunde

Sprechstunde Pfarrer Schewe (in Vertretung Pfarrerin Wagner)
An der Marterlach 28, Lounge (kleiner Raum), **Di.**, 15 – 16 Uhr.

## Kinder- und Jugendgruppen

**Mäusebande: 14.+28.10, 25.11.**, 15.30 – 17.00 Uhr, Gemeindehaus Marterlach; Matthias Buhn, Tel. 01578 254 55 41, Sophie Lödel, Tel. 4 46 70 87

**Jugend**: Offener Jugendtreff: **28.10., 25.11.**, 18 Uhr
Jugenausschuss: **20.10., 24.11.**, 18.30 Uhr
Jugend-Abend: **12.10., 9.11.**, 18.30 Uhr
Alle Termine im Gemeindehaus An der Marterlach 28

Am 4. Oktober findet wieder ein Treffen aller Jugendlichen der Region Süd zum Thema Landesstellenplanung statt. Wir treffen uns um 19 Uhr in der Osterkirche in Worzeldorf.

Lena Schulwitz, Tel. 0157 38 40 87 06

## Musik

**Tanz- und Gesprächskreis: 5.+19.10., 2.+16.+30.11.**, Gemeindesaal in der Lutherkirche (Ingolstädter Straße 126), Ulla Geyer, Tel. 41 23 81

**Chor „Joyful Voices“** (früher „Swingin’ St. Markus“):
**Mo.**, 19.30 Uhr, Gemeindesaal in der Lutherkirche (Ingolstädter Straße 126), Anne Herrmann: anneherrmann@yahoo.com

**Posaunenchor St. Markus: Fr.**, 19.30., EmmHaus (Pachelbelstr. 15a), Udo Krieg, Tel. 44 89 66

## Senioren

**Fit mit 60 plus: 10.+24.10.,7.+21.11.**, Erika Mönius, An der Marterlach 28, Tel. 44 52 85

**Holzwürmer:** Peter Schlegel, Tel. 41 66 29

**Busfahrten: 27.10.** Gößweinstein, Carmen Görtz: Tel. 61 92 14

**Wandergruppe des Dekanats**:
**2.10.**: Schnaittach – Hersbruck, Manfred Liebe, Tel. 41 17 03
**22.10.**: Iphofen, Hr. Gerstmeier, Tel. 09872 95 53 93
**19.11.**: Schwabach – Kammerstein, Fr. Girstl., Tel. 09122 7 26 34
Anmeldung und Informationen unter den o. g. Telefonnummern

Für alle, die sich fit halten möchten:

Wir arbeiten daran, auch am Montagabend wieder ein **Bewegungsangebot** in der **Marterlach** möglich zu machen.

Wer Interesse hat, möge sich bitte im Pfarramt melden und Richtung und Zeit mitbestimmen!

Weitere Infos über Schaukästen und Homepage.

**Herbstsammlung 2022 der Diakonie**

In der Bahnhofsmission im Nürnberger Hauptbahnhof treffen sich Menschen aus ganz unterschiedlichen Lebenslagen: Reisende, Menschen mit kleinen und großen Problemen, Menschen mit und ohne festen Wohnsitz. Die haupt- und ehrenamtlichen Mitarbeitenden haben für alle Hilfe- und Ratsuchenden immer ein offenes Ohr.

Spendenkonto Diakonie im Dekanat (Stadtmission Nürnberg)
IBAN: DE 36 5206 0410 0702 5075 01 Evangelische Bank
Stichwort: Herbstsammlung

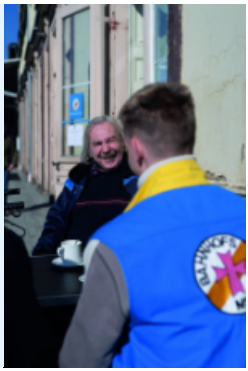

# Evang.-Luth. Kirchengemeinde St. Markus

## Pfarramt

Pfarramtssekretärin: Karin Batke
Alemannenstraße 40, 90443 Nürnberg
Tel. (0911) 41 34 73, Fax: (0911) 418 06 97
E-Mail: pfarramt@sanktmarkus-nuernberg.de
Öffnungszeiten: Mo., Do.: 10 – 12 Uhr, Fr.: 8 – 10 Uhr

## Spendenkonto

Evangelische Bank (BIC GENODEF1EK1)
IBAN DE17 5206 0410 0101 5731 52

## Pfarrer/-innen

Pfarrerin Silvia Wagner, Alemannenstr. 40, Tel. 41 34 74
E-Mail: s.wagner@sanktmarkus-nuernberg.de

Pfarrer Martin Schewe, Tel. 0151 23 60 46 77
E-Mail: martin.schewe@elkb.de

Wochenend-Bereitschaft der Pfarrer/-innen: Tel. 0160 91 05 57 22

## Mitarbeitende

Vertrauensfrau des Kirchenvorstands: Verena Krieg Tel. 44 89 66

Jugendreferentin: Lena Schulwitz Tel. 0157 38 40 87 06
E-Mail: lena.schulwitz@elkb.de

KinderGARTEN St. Markus: Ute Greim-Rosenthal Tel. 42 65 98

Diakonie Team Noris, Bertha-von-Suttner-Str. 45 Tel. 66 09 10 80

## Gottesdienst-Orte

Markuskirche, Frankenstr. 29
Georg-Schönweiß-Heim, Frankenstr. 25
Gemeindehaus Marterlach, An der Marterlach 28

---

Bildnachweis

Titelbild, S. 2, 4, 6, 9, 15, 18, 27 Uwe Grassmé; S. 8: Matthias Buhn, S. 17: Sandra Schön, S. 19 (groß): FUNDUS 5919 Klama S. 20: Alexa/pixabay

Impressum

Herausgeber: Ev.-Luth. Kirchengemeinde St. Markus
Verantwortlich: Pfarrerin Silvia Wagner – Gestaltung: Uwe Grassmé
Ausgabe: Oktober/November 2022 – Auflage: 2500

St. Markus

Bilder und personenbezogene Daten sind nur für die Kirchengemeinde bestimmt und dürfen anderweitig nicht verwendet werden. Beiträge sind willkommen und können ans Pfarramt übermittelt werden.

*Gottesdienst mit Vorstellung des neuen Konfi-Jahrgangs (oben)*

*und kleiner Performance der Kinder aus dem KinderGARTEN (links)*

*Unten: Joyful Voices mit Anne Herrmann*

*Links: Die Pavillons umbaubedingt im Schatten der Kirche (statt auf dem Helmut-Herold-Platz): angenehme Kühle…*

*… aber nicht am Grill!*

# Jetzt ist die Zeit

©Brigitte Zarth

## Was schafft Sicherheit in Krisenzeiten?

**Dr. Thela Wernstedt**
Mitglied im Präsidium
des Evangelischen
Kirchentags
MdL Niedersachsen

**Bernhard Stiedl**
Vorsitzender des
DGB Bayern

SOZIAL-
POLITISCHER
BUß- UND
BETTAG

Mittwoch, 16.11.2022,19:00 Uhr
Peterskirche Nürnberg
Regensburger Straße 62

Infos & Anmeldung