Evangelisch-lutherische
Kirchengemeinde in
Nürnberg-Gibitzenhof

St. Markus

## Wärme teilen!

# Dezember 2019
# Januar 2020

Adventskonzert 8.12.
St. Markus live am Christkindlesmarkt 15.12.
Fackelwanderung am Steinbrüchlein 6.1.
Familiengottesdienst / Stadtteilbrunch 26.1.

# Von der Gabe des Zweifels

„Du bist doch gar kein richtiger Christ, wenn du daran nicht glauben kannst!“, sagte ein Kollege im Studium zu mir. Hm, weil ich Fragen stelle und auch mal Zweifel äußere, soll ich kein richtiger Christ sein? Oder wenn man zugibt, dass es in manchen Situationen mal schwer sein kann, auf Gott zu vertrauen, weil man sich so alleine fühlt?! Sind Zweifel im Glauben nicht erlaubt?

„Ich finde deinen Mangel an Glauben beklagenswert“, sagt kein geringerer als Darth Vader, der böse Krieger in dem Film „Krieg der Sterne“. Und um die Kraft seines Glaubens zu beweisen, geht er dem Zweifler an die Kehle. Jesus sieht das anders. Er hat mit Darth Vader sowieso nicht so viel gemeinsam, weil er nicht mit Lichtschwertern um sich haut, ganz im Gegenteil. Und auch mit Zweiflern geht er anders um:

Unsere Jahreslosung für 2020 stammt aus dem Markusevangelium. Da ist ein verzweifelter Vater hin und hergerissen zwischen Glauben und Zweifel und er ruft Jesus zu: „Ich glaube, Herr, hilf meinem Unglauben!“ Manchmal kann Glaube und Zweifel ganz nah beieinander liegen. Jesus hört es und hilft. Er tadelt den Mann nicht für seinen Zweifel, er geht ihm erst recht nicht an die Kehle. Bei Jesus gehört der Unglaube in den Glauben hinein. Denn wer seinen eigenen Zweifel verzweifelt wahrnimmt, der hat nie aufgehört zu glauben. Jesus weiß: Menschen sind keine Marionetten, die auf Befehl glauben können, Menschen sind voller Gefühle und Erlebnisse und Gedanken. Manchmal ist es der Zweifel, der mich noch mehr nachdenken lässt, so dass mein Glaube noch tiefer und fester wird. Der Zweifel kann eine Gabe sein!

Im Übrigen haben Jesus und Darth Vader doch etwas gemeinsam: Am Ende der Filmreihe geht der böse Kriegsherr freiwillig in den Tod, aus Liebe. Nur so findet das Universum zum Frieden und alle sind gerettet. Das kommt uns doch als Christen bekannt vor, oder?

Grüße von Pfarrerin Johanna Robledo

# Wie Weihnachten klingt

## Adventskonzert am Sonntag, 8. Dezember, 17 Uhr

Wie jedes Jahr findet am 2. Advent unser Konzert in der Markuskirche (Frankenstr. 29) statt.

Mit Stimmen, Instrumenten, Tanz und Wort erinnern wir uns in einer adventlichen Stunde an die Klänge und Engelsgesänge beim ersten Christfest und durch die Jahrhunderte!

Die musikalischen Gruppen von St. Markus wirken zusammen und möchten damit auch zu einem friedlichen Miteinander in unserer Stadt und Gemeinde beitragen. Auch unsere recht frisch renovierte Orgel wird, gespielt von Oliver Schmidt, mit Könnerschaft erklingen.

Es freuen sich auf Sie:

- Der Posaunenchor
- Der Tanzkreis
- Der Chor „Swingin' St. Markus"
- Oliver Schmidt (Orgel)
- und weitere Akteure.

Auch Lieder zum Mitsingen sind natürlich dabei.

Der Eintritt ist frei, Spenden für die Kirchenmusik sind jedoch willkommen!

Anschließend können Sie sich bei einem kleinen Empfang mit warmen Getränken, Schmalzbroten und Gebäck aufwärmen.

Ihre Pfarrerin Silvia Wagner

# Christkindlesmarkt

## St. Markus 3-fach live am 3. Advent

Sonntag,
**15. Dezember**
**17 / 19 Uhr**

Christkindlesmarkt
vor der Frauenkirche

Am Sonntag, dem 15. Dezember, lohnt sich der Besuch des Christkindlesmarktes ganz besonders. Diesmal ist St. Markus gleich dreimal im Programm auf der Bühne vor der Frauenkirche vertreten.

**17.00 Uhr**

Auftritt des Posaunenchors mit seinem Weihnachtsprogramm.

**17.30 Uhr**

Kurzandacht mit Pfarrerin Wagner.

Nach kleiner Pause, bei der wir auch eine Einkehr zum Aufwärmen organisieren können, hören wir um

**19 Uhr**

„Swingin' St. Markus" mit neuen und traditionellen Weihnachtliedern.

*Der Chor „Swinging' St. Markus" am Christkindlesmarkt*

# Macht hoch die Tür!

## Dinner Church am 1. Advent

**Sonntag, 1. Dezember, 10 Uhr**
Ort: **Markuskirche,** Frankenstr.29

Die erste Kerze am Adventskranz wird entzündet, das ist immer ein besonderer Moment! So begehen wir gemeinsam den ersten Advent in diesem Gottesdienst. Wir öffnen „unseres Herzens Tür" für Gottes gutes Wort, wie es in unserem Adventslied heißt und genießen die schöne Musik. Christoph Schauerte zaubert wieder an der Orgel und der Posaunenchor nimmt uns auf festliche Weise hinein in die Adventszeit.

Nach dem Gottesdienst sind alle eingeladen zum Mittagsessen in die Winterkirche. Das Feste-Team hat wieder Schmackhaftes vorbereitet: Sauerbraten mit Kloß und Gemüselasagne. Auch einen guten Nachtisch wird es wieder geben. Der Tisch ist festlich gedeckt, und wir freuen uns auf eine schöne Gemeinschaft.

Für Erwachsene kostet das Mittagsessen 5 Euro, bitte melden Sie sich im Pfarramt an (Tel. 41 34 73)!

Pfarrerin Johanna Robledo

# Bei Gott gibt's was zu feiern!

## Entdeckertag für Kids

**„Willkommensparty für Rudi"**
**Samstag, 25. Januar, 14-17 Uhr**
**Ort: Evang. Gemeindehaus, An der Marterlach 28**

Hast du schonmal Mist gebaut und dich danach nicht nach Hause getraut? So geht es unserem Rudi Reisefreudig! Er hat richtig Schiss, wieder nach Hause zu gehen. Aber dann erlebt er eine Überraschung!

Am ‚Entdeckertag für Kids' hören wir, wie die Geschichte ausgegangen ist. Wir singen miteinander, basteln, beten und spielen und feiern diesmal eine Party!

Früher hießen unsere Kindersamstage „Kinderbibeltag". Manche haben sich von dem Namen abschrecken lassen, weil sie dachten, bei uns geht es streng zu und es ist langweilig. Das ist schade, denn langweilig ist es bei uns nie!

*Kürbis aushöhlen am Kinderbibeltag*

Alle Kinder ab 5 Jahren sind eingeladen!

Wir bereiten zusammen auch etwas für den Familiengottesdienst am Sonntag vor. Rückfragen und Anmeldung im Pfarramt (Tel. 41 34 73; pfarramt@sanktmarkus-nuernberg.de). Ihr dürft auch spontan dazu kommen und Freunde und Hausschuhe mitbringen. Wer kann, darf mit 2 Euro einen Beitrag für die Kosten leisten.

Wir freuen uns auf euch!

Pfarrerin Johanna Robledo und Team

# Beten und Brunchen!

## Familiengottesdienst mit Stadtteil-Brunch

**„Ein Fest aus lauter Freude!“**
**Sonntag, 26. Januar, 10.30 Uhr**
**im Evang. Gemeindehaus, An der Marterlach 28**

Die Freude ist groß über den wiedergefundenen Sohn in unserer Geschichte! Das muss unbedingt gefeiert werden, und alle sind eingeladen.

„Oh, das war schön heute!“, haben manche an Erntedank gesagt, als wir im Oktober in unserem Gemeindehaus alle zusammen Gottesdienst gefeiert haben. Darum wollen wir das wiederholen!

Statt in der Markuskirche feiern wir am 26. Januar einen Familiengottesdienst mit dem Posaunenchor in der Marterlach. Danach gibt es bei einem späten Frühstück (oder einem frühen Mittagessen, je nachdem, wie man es sieht 😉) Gelegenheit zum Reden und Genießen. Für die Kinder gibt es eine Bastelaktion. Der Brunch beginnt etwa um 11.30 Uhr. Wer Lust hat, kann einen Beitrag zum Buffet leisten.

Die Teilnahme ist kostenlos. Kommen Sie einfach dazu!

Pfarrerin Johanna Robledo

### Fahrdienst von der Markuskirche

Das „Brunch-Mobil“ fährt um **10 Uhr** an der Markuskirche ab und nimmt alle mit, für die der Weg in die Marterlach zu beschwerlich ist!

Wir danken dem **Auto-Zentrum Feser** für die Bereitstellung des Fahrzeuges!

# Neues aus der Jugend

## Mitarbeiterfreizeit im Oktober am Igelsbachsee

Liebe Gemeinde,

letztes Jahr fand unsere Mitarbeiterfahrt im frostig weihnachtlichen Dezember statt, auf welcher wir Plätzchen backten und Weihnachten stets zu spüren war. Doch dieses Jahr bei warmen 20 Grad waren wir alle von Weihnachtsstimmung weit entfernt. Einige gingen sogar so weit, dass sie die wundervollen Sommertage mit Badesachen wieder aufleben ließen.

Doch egal zu welcher Zeit: Die Jugend hatte einen riesigen Spaß! Egal ob bei der Jahresplanung, bei der wir alle Jugendaktionen für das kommende Jahr festlegten, oder auch bei vielen Spielen und Teambuilding-Aktionen.

Wir alle durften in diesen Tagen lernen, dass wir zwar schon ein tolles Team sind, doch dass wir auch noch einiges zu lernen hatten, zum Beispiel ob der richtige Weg der der Kommunikation oder der des Handelns war. Wir alle sind an unseren Aufgaben gewachsen und unser Spaß auch!

Auf solchen Fahrten ist immer wieder zu sehen und zu spüren, wie sehr sich unsere Jugend engagiert und engagieren will; dieses aktive Miteinander brachte einige sehr coole Ideen zusammen.

Das gemeinsame Essen (mit unserem perfekten Kochteam) und die besonderen Andachten machten das Wochenende dann schließlich zu einem vollen Erfolg, an den wir uns alle stets gerne zurück erinnern werden!

Wir alle freuen uns jetzt schon auf die MAK-Fahrt im nächsten Jahr!

Sarah Weiß, Jugendteamerin

## Bowlingabend

Beim Mitarbeiterabend am 30. September machten wir uns auf in die Bowlinghalle, um dort einen lustigen und gemeinschaftlichen Abend zu verbringen. Zwei Stunden lag rollten die Kugeln auf der Bahn und wir hatten großen Spaß. Der Jugendausschuss unterstützte mit einem großen finanziellen Zuschuss diese Aktion.

## Termine

Am **9. Dezember um 18.00 Uhr** findet die nächste Jugendausschusssitzung in der Alemannenstraße 40 statt.

Herzliche Einladung zum weihnachtlichen Mitarbeiterabend am **18. Dezember um 18.30 Uhr** in der Alemannenstraße 40! Wir werden einen gemütlichen Abend mit Plätzchen und Punsch verbringen und uns gemeinsam auf Weihnachten einstimmen.

Im Januar wird es nicht nur einen Mitarbeiterabend geben sondern gleich eine Übernachtung. Alle Teamer der Jugend sind eingeladen vom **10. auf 11. Januar 2020** in der Marterlach zu übernachten und eine gute Zeit zu verbringen bei Spielen und Filmnacht. Weitere Infos folgen dann vom Verantwortlichen Chris Lippmann.

Die nächste **ReAktion findet am 17. Januar** statt. Gemeinsam jagen wir MisterX in Nürnberg. Treffpunkt für alle, die dabei sein wollen, ist um 16.45 Uhr am Haus Eckstein in der Innenstadt. Anschließend wollen wir dann gemeinsam zum Neujahrsempfang der Evangelischen Jugend Nürnberg gehen. Weitere Infos gibt es bei Jugenddiakonin Mareike Keuchel. Ich freue mich auf euch!

# Persische Gemeinde

## Mein liebster Bibeltext

Wegen Terminüberschneidungen musste diese Veranstaltung pausieren. Nun aber wieder herzliche Einladung zum **21. Januar**, um **19.00** Uhr ins Pfarramt, Alemannenstr. 40 mit dem landeskirchlichen Mitarbeiter und Prädikanten **Reza Sadeghinejad**!

*Reza Shafaatian*

## Integrationsberatung

Aus der persischen Gemeinde in St. Markus gibt es viel Neues zu berichten. Vor allem konnte mit Geldern der Landeskirche für 13 Stunden im Monat ein neuer Mitarbeiter aktiv werden, der den neuen Christen mit Sozial- und Integrationsberatung zur Seite steht. Er heißt mit Vornamen ebenfalls Reza, also Achtung Verwechslungsgefahr! **Reza Shafaatian** aus Erlangen hat im Bereich der Begleitung Geflüchteter über 30 Jahre Erfahrung und mit Gruppen- und vielen Einzelberatungen bereits begonnen. Gott segne seinen Dienst!

## Schöne Zusammenarbeit bei den „Leuchtmitteln“

Im Leuchtmittelgottesdienst gab es diesmal Gelegenheit, einander Dank und Anerkennung auszusprechen („Love out Loud!“). Eine sehr anrührende Aktion! Herzlichen Dank an das ganze Team und besonders an Martin M. Salamat und seine Frau Elly und die Küchencrew für die höchst leckere persische Suppe nach dem Gottesdienst!

Silvia Wagner

# Besuch des Lichterfestes in Pottenstein

## Generation Y unterwegs

Am **6. Januar** findet in Pottenstein das jährliche Lichterfest statt. Es bildet den Abschluss des Festes der „Ewigen Anbetung". Dabei werden ca. 1000 Bergfeuer entzündet. Gemeinsam wollen wir das Anzünden der Feuer erleben, zur Ruhe kommen und die wundervolle Kulisse genießen.

Für Junge Erwachsene im **Alter** von **20 bis 35 Jahren**.

Bitte meldet euch bis zum 28.12.2019 bei mir! Weitere Informationen folgen am 3.1.2020. Reisekosten für das Zugticket: 12€

Telefon: 0177 40 32 40 6

Eure Lisa Hitzig

# Christbaum für Alle

Am Helmut-Herold-Platz vor unserer Markuskirche

Ab dem 2. Advent kann der Baum besucht und geschmückt werden!

Schmuck mitbringen

Schmuck mitnehmen

genießen

# Aus dem Kirchenvorstand

Seit dem Frühjahr beschäftigt sich der Kirchenvorstand intensiv mit dem Projekt „Umbau der Markuskirche". Ursprünglich ging es nur um die Erweiterung der Winterkirche. Hierfür gab es verschiedene Ideen: ein Anbau an die Kirche oder die Verbreiterung in den Raum der Markuskirche. Nach vielen Planungen, Berechnungen und Diskussionen hat sich der Kirchenvorstand grundsätzlich entschieden, die letztere Variante weiter zu verfolgen – quasi ein Wintergarten in der Kirche.

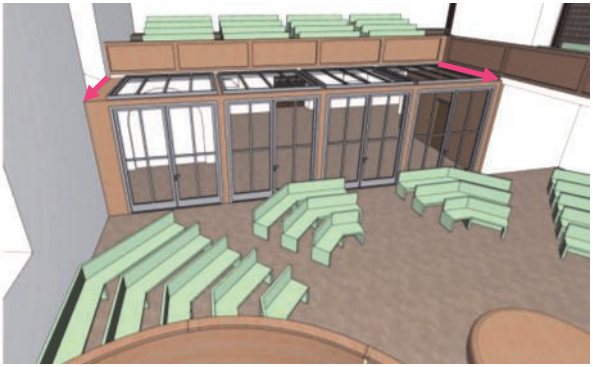

*Blick von der Kanzel auf den Einbau, der einem Wintergarten ähnelt*

*(Entwurf des Architekturbüros „querwärts")*

Es ist ersichtlich, dass diese Baumaßnahme auch Änderungen am Kirchenraum nach sich zieht: hier fehlt nämlich nun der Platz für die hintersten beiden Bankreihen. Für einen harmonischen Gottesdienstraum wären daher die Bankreihen und ggf. der Altar zu versetzen.

In diesem Zusammenhang wurde klar, dass es weitere wünschenswerte Änderungen an der Kirche gibt: Flexiblere Bestuhlung, bessere Beheizbarkeit, Nutzung des leeren Raums hinter dem Altar, Mobilisierung des Altars. Hierdurch wäre die Kirche in Zukunft vielfältiger nutzbar als bisher.

Ferner wird überlegt, die Kirche, hier speziell den Turm, im Rahmen der geplanten Umgestaltung des Helmut-Herold-Platzes vor der Kirche für die Stadtteilarbeit mit zu nutzen. Dadurch könnten auch Teile des Umbaus mit EU-Fördermitteln bezuschusst werden.

Insgesamt nimmt das ganze Projekt dadurch deutlich größere Dimensionen an, als ursprünglich geplant. Der Kirchenvorstand prüft intensiv, was finanzierbar und (in Bezug auf Angebote für die Stadtteilarbeit) personell und organisatorisch zu leisten ist. Ferner sind zahlreiche Gespräche zu führen: mit der Landeskirche und auch Vertretern der öffentlichen Hand.

Uwe Grassmé

# Freud und Leid in der Gemeinde

In der Online-Ausgabe
leider nicht verfügbar

# Ansprechbar

Pfarrerin Wagner im Kaufland am Dianaplatz,
im Café von Der Beck und vinzenzmurr:

**Begegnen – Fragen – Kaffeepause**

Montags von 10 – 12 Uhr,
am **9.12.2019** und **13.1.2020**

# Gottesdienste im Dezember

## 1. Dezember — 1. Advent

| | | |
|---|---|---|
| 09.00 | **Georg-Schönweiß-Heim**<br>Pfarrerin Robledo | Gottesdienst |
| 10.00 | **Markuskirche**<br>Pfarrerin Robledo | Dinner Church<br>mit dem Posaunenchor |

## 8. Dezember — 2. Advent

| | | |
|---|---|---|
| 09.00 | **Georg-Schönweiß-Heim**<br>Pfarrerin Wagner | Gottesdienst |

10 Uhr: kein Gottesdienst

17 Uhr: Adventskonzert

## 15. Dezember — 3. Advent

| | | |
|---|---|---|
| 09.00 | **Georg-Schönweiß-Heim**<br>Pfarrerin Robledo | Gottesdienst |
| 10.00 | **Markuskirche**<br>Pfarrerin Robledo | Familiengottesdienst<br>mit dem KinderGARTEN St. Markus |

## 22. Dezember — 4. Advent

| | | |
|---|---|---|
| 09.00 | **Georg-Schönweiß-Heim**<br>Pfarrerin Wagner | Gottesdienst |
| 10.00 | **Markuskirche**<br>Pfarrerin Wagner | Singe-Gottesdienst<br>mit den Grassmés |

## 24. Dezember — Heiliger Abend

| | | |
|---|---|---|
| 15.00 | **Markuskirche**<br>Pfarrerin Robledo und Team | Familienweihnacht |
| 16.15 | **Georg-Schönweiß-Heim**<br>Pfarrerin Robledo | Christvesper |
| 17.00 | **Markuskirche**<br>Pfarrerin Wagner | Weihnachts-Gottesdienst<br>mit dem Posaunenchor und Linda Mund |
| 22.00 | **Markuskirche**<br>Pfarrerin Wagner | Christnacht „In der Mitte der Nacht“<br>mit Musik von Sylvia Wowerat |

## 26. Dezember — 2. Weihnachtstag

| | | |
|---|---|---|
| 09.00 | **Georg-Schönweiß-Heim**<br>Pfarrerin Wagner | Gottesdienst<br>mit Abendmahl |
| 10.00 | **Markuskirche**<br>Pfarrerin Wagner | Gottesdienst<br>mit Abendmahl |

25. Dezember, 17 Uhr:
Musikalischer Gottesdienst in der Osterkirche (Worzeldorf) mit Pfarrer Berger

# Gottesdienste im Dezember/Januar

## 29. Dezember — 1. Sonntag nach dem Christfest

| | | |
|---|---|---|
| 09.00 | **Georg-Schönweiß-Heim**<br>Lektorin Ulla Geyer | Gottesdienst |
| 10.00 | **Markuskirche**<br>Lektorin Ulla Geyer | Gottesdienst |

## 31. Dezember — Silvester

| | | |
|---|---|---|
| 17.00 | **Markuskirche**<br>Pfarrerin Wagner | |

## 5. Januar — 2. Sonntag nach dem Christfest

| | | |
|---|---|---|
| 09.00 | **Georg-Schönweiß-Heim**<br>Pfarrerin Robledo | Gottesdienst |
| 10.00 | **Markuskirche**<br>Pfarrerin Robledo | Gottesdienst<br>mit Weinabendmahl |

6. Januar
Fackelwanderung
siehe S. 19

## 12. Januar — 1. Sonntag nach Epiphanias

| | | |
|---|---|---|
| 09.00 | **Georg-Schönweiß-Heim**<br>Pfarrerin Wagner | Gottesdienst |
| 10.00 | **Gustav-Adolf-Kirche** !<br>Regionalbischof Nitsche,<br>Pfarrer Reuther | Gottesdienst zur Eröffnung der Vesperkirche |

## 19. Januar — 2. Sonntag nach Epiphanias

| | | |
|---|---|---|
| 09.00 | **Georg-Schönweiß-Heim**<br>Pfarrerin Wagner | Gottesdienst |
| 10.00 | **Markuskirche**<br>Pfarrerin Wagner | Gottesdienst |

## 26. Januar — 3. Sonntag nach Epiphanias

| | | |
|---|---|---|
| 09.00 | **Georg-Schönweiß-Heim**<br>Lektorin Ulla Geyer | Gottesdienst |
| 10.00 | **Markuskirche**<br>Fahrdienst in die Marterlach | (kein Gottesdienst in der Markuskirche) |
| 10.30 | **Marterlach**<br>Pfarrerin Robledo | Familiengottesdienst<br>anschließend Stadtteilbrunch |

# Wir gratulieren im Dezember zum ...

In der Online-Ausgabe
leider nicht verfügbar

# Wir gratulieren im Januar zum ...

In der Online-Ausgabe
leider nicht verfügbar

## *Sieben Wünsche für Dich*

*Einen Duft,*
*der durch die Zeiten weht.*
*Einen Himmel,*
*der über dir offen steht.*
*Ein Lied,*
*das noch lange in dir erklingt.*
*Ein Mensch,*
*der mit dir vor Freude singt.*

*Ein Licht,*
*das goldenen Glanz verbreitet.*
*Einen Stern,*
*in der Nacht, der dich leitet.*
*Und auf all deinen Wegen*
*einen Engel, der dich begleitet.*

*Tina Willms*

# Bunter Nachmittag

## Mit Kolumbus nach Teneriffa und Kuba

Als Christoph Kolumbus im Jahr 1492 aufbrach und letztendlich Amerika entdeckte, wusste er noch nicht, wie leicht es 500 Jahre später sein würde, von ihm entdeckte Länder als Tourist zu besuchen. Teneriffa und Kuba waren Stationen seiner gefährlichen Reise. Aber auch heute sind beide Inseln immer noch ein Abenteuer, zwar nicht so wie bei Kolumbus, der beim Passieren Teneriffas noch Zeuge eines Vulkanausbruchs auf der Insel wurde. Dennoch ist Teneriffa immer noch von seinem vulkanischen Ursprung geprägt. Im gleichen Jahr 1492 erreichte Kolumbus auch Kuba, und mit dem Eindringen der Europäer veränderte sich das Leben auf der Insel vollständig.

Dienstag,
**21. Janaur 2020**
**10 Uhr**

Markuskirche,
(Winterkirche)
Frankenstr. 29

Zwei Filme von Pfarrer i. R. Rüdiger Kretschmann lassen uns mit eindrucksvollen Bildern zu Zeugen des heutigen Lebens auf beiden Inseln werden.

Herzliche Einladung zum Vortrag und zu Kaffee und hausgemachtem Gebäck!

Ihr Team des Bunten Nachmittags

# Vesperkirche

Vom **12. Januar** bis **23. Februar** 2020 wird die Gustav-Adolf-Gedächtniskirche zum fünften Male ihre Türen für 43 Tage als Vesperkirche öffnen.

Gustav-Adolf-Kirche
Allersberger Str. 116

**Besondere Veranstaltungen:**

http://vesperkirche-nuernberg.de/

Eine Kirche – so die Idee – öffnet in der kalten Jahreszeit ihren besten Raum, den Kirchenraum. Dort stehen gedeckte Tische. Dort gibt es Tee und Kaffee und eine Zeitung. Dort gibt es ein Mittagessen für einen symbolischen Preis von einem Euro. Ein Eck der Stille ist ebenso zu finden wie ein Kinderspieleck. Kurze liturgische Impulse geben der Zeit einen Rahmen. Vielfältige Angebote können genutzt werden: Seelsorge und Beratungsangebote der Stadtmission. Aber auch Angebote, die, wie jedes Jahr davon abhängen, welche Menschen wir hier ehrenamtlich finden: Haare schneiden, Krankengymnastik, medizinische Beratung, Maniküre, Fußpflege, kreative Tätigkeiten …

Den **Eröffnungsgottesdienst** am **12. Januar** feiert St. Markus in der Gustav-Adolf-Kirche mit. Bitte beachten Sie, dass deswegen an diesem Sonntag kein Gottesdienst in der Markuskirche stattfindet.

# 60 Jahre Brot für die Welt

Am Abend des 12. Dezember 1959 rief der Theologieprofessor Helmut Gollwitzer in der Berliner Deutschlandhalle zur ersten Spendenaktion „Brot für die Welt“ auf.

In 60 Jahren konnte unzähligen Menschen geholfen werden, ihr Leben aus eigener Kraft zu verbessern. Heute ist Brot für die Welt eine bekannte und große Organisation – sie arbeitet mit über tausend Partnerorganisationen in 97 Ländern zusammen. Brot für die Welt wird zum Leben erweckt durch die Verbundenheit mit den Kirchengemeinden. Danke für Ihre Unterstützung!

Helfen Sie helfen!

Bank für Kirche und Diakonie
IBAN: DE10 1006 1006 0500 5005 00, BIC: GENODED1KDB

# Mache dich auf und werde Licht

## Fackelwanderung zum Steinbrüchlein am 6. Januar

Auf den Spuren des Weihnachtslichts machen wir uns im Fackelschein auf zum Licht, das Gott uns mitten in der Dunkelheit schenkt. Da leuchten die Augen von Jung und Alt!

Gemeinsam mit anderen Kirchengemeinden aus dem Nürnberger Süden wandern wir zur Gaststätte am Steinbrüchlein und feiern dort Andacht mit dem Posaunenchor St. Markus.

Es gibt zwei Wandergruppen mit unterschiedlichen Startpunkten, jeweils um 16.15 Uhr: am Parkplatz Steinbrüchlein oder am Parkplatz der Bereitschaftspolizei, Kornburger Straße 60.

Entspannte Gehzeit etwa eine Stunde mit Unterbrechungen.

Fackeln, Laternen oder Kerzen können Sie gerne selbst mitbringen. Sie können Ihre Fackel aber auch am Startpunkt für 2 € erwerben.

Die Andacht im Steinbrüchlein beginnt um 17.30 Uhr.

Bitte benutzen Sie die öffentlichen Verkehrsmittel: Der die Buslinie 52 kommt von Langwasser Mitte um 15.53 Uhr am Steinbrüchlein an.

Pfarrerin B. Kimmel-Uhlendorf, Worzeldorf

Montag,
**6. Januar 2020**
**16.15 Uhr**

Kornburger Str. 60
oder
Am Steinbrüchlein

## Praxis für Krankengymnastik

*Carola Grimm + Miriam Tapprich*

Frankenstraße 129
90461 Nürnberg

Tel. 0911 / 431 22 431
Fax 0911 / 431 22 444

Physiotherapie
Manuelle Therapie
Brügger
PNF
Lymphdrainage
Massage

Eisbehandlung
Wärmebehandlung
Heiße Rolle
Fußreflexzonentherapie
Rückenschule
Hausbesuche

## Blumengalerie

Moderne Floristik für jede Gelegenheit

**Kaiserplatz 3, 90763 Fürth**

**Tel. (0911) 70 50 06**
**Fax (0911) 70 89 22**

Ab 20€ Bestellwert
Lieferung frei Haus

## Praxis für Physiotherapie und Ergotherapie

**Katrin Gerstmeyer**
**Tel.: 0911 / 41 84 99 20**

**Monika Bryant**
**Tel.: 0911 / 48 05 24 5**

**Volckamerplatz 18** **90441 Nürnberg**

## SANITÄR- UND HEIZUNGSTECHNIK
## UDO KRIEG

*Planung – Ausführung*
*Öl- und Gasfeuerung*
*Kundendienst – Notdienst*
*Sanitärarbeiten*
*Badrenovierung*

Meisterbetrieb

Gyulaer Straße 7, 90459 Nürnberg
Tel. 9 44 33 54, Fax 9 44 33 59
Mobil 0175 5 90 35 99

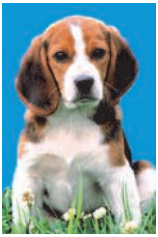

**Ihre Tierarztpraxis in Gibitzenhof**

## Istvan Varadi

Praktischer Tierarzt

Ulmenstraße 18 (Nähe Dianaplatz)
90443 Nürnberg Tel. (0911) 315 08 74

**Neue Öffnungszeiten**:
Montags bis Freitags von 8 bis 13 Uhr und jeden zweiten Samstag im Monat von 10 bis 13 Uhr.
Nachmittags Sprechzeiten **nur** nach Vereinbarung

# PRAXIS FÜR PHYSIOTHERAPIE

Martina Bräuer

Gibitzenhofstraße 69
Ecke Okenstraße
ehemals Pfälzerstraße 62

Tel. 0911 / 41 77 98

Bobath (Schlaganfall)
Manuelle Therapie
Lymphdrainage
Fango und Massage
Osteopathie
Schlingentisch
Ultraschall

# BUCHLADEN AM KOPERNIKUSPLATZ

**Kopernikusplatz 32**

Geöffnet: Mo. 13-18 Uhr, Di.-Fr. 9-18 Uhr, Sa. 10-14 Uhr
**Tel.: (0911) 44 68 191**
www.buchbeutel.de | E-Mail: buchkopernikus@t-online.de

**WIR BESORGEN JEDES LIEFERBARE BUCH, MEISTENS INNERHALB 24 STUNDEN.
AUCH LIEFERUNG MÖGLICH.**

# TONER – EXPRESS

**Ihr Spezialist rund ums
Drucken und Kopieren**

Toner und Tintenpatronen zu
Lagerverkaufspreisen !

**Bestell-Hotline : (0911) 30 92 10
E-Mail: info@toner-express.de
Internet: www.toner-express.de**

# Diakonie Team Noris

**Ihr ambulanter Pflegedienst in der Innenstadt, im Süden und im Südwesten von Nürnberg**

Bertha-von-Suttner-Straße 45, 90439 Nürnberg
Tel.: (0911) 66 09 10 80

info@diakonie-team-noris.de

Ausführliche Informationen unter www.diakonie-team-noris.de

Dipl. Finanzwirt (FH)

Elfriede Schuster
Steuerberaterin

Rothenburger Str. 241
90439 Nürnberg

menschlich beraten
glaubwürdig verhandeln
kreativ lösen

Tel: 0911 / 8 15 90 61
Fax: 0911 / 8 15 90 63
E-Mail: steuerberatung@schuster-steuerkanzlei.de

schöll • kollegen medic center NÜRNBERG

Erweiterte Öffnungszeiten in der Gibitzenhofstr. 62:
Mo+Do bis 20 Uhr
Mi bis 18 Uhr, Fr bis 17 Uhr
Sa 9 bis 13 Uhr

... weil die Gesundheit das höchste Gut ist.
Haus- und fachärztliche Betreuung aus einer Hand,
über 20x in und um Nürnberg - zweimal in Gibitzenhof:

Allgemein-, Notfall- und Innere Medizin, Chirurgie, Diabetologie, Sport- und Rehamedizin, Naturheilverfahren, Akupunktur, Psychotherapie, Psychiatrie, Neurologie, Gynäkologie

WWW.MEDIC-CENTER-NUERNBERG.DE

Medic-Center Gibitzenhof
Gibitzenhofstraße 150
Telefon: 09 11/ 41 22 27
Straßenbahn-Linie 4,
Haltestelle Alemannenstr.

Medic-Center Steinbühl
Gibitzenhofstraße 62
Telefon: 09 11/ 41 25 55
Straßenbahn-Linien 4 + 6
Haltestelle Landgrabenstr.

PETER BICKEL
Elektrotechnik
Meisterbetrieb

▪ Beratung ▪ Planung ▪ Ausführung

Elektroarbeiten aller Art,
auch für Privathaushalte.

Tel: 0911/98 06 91 98
www.peter-bickel-elektrotechnik.de

GEBORGEN WOHNEN
ERFÜLLT LEBEN...

• Georg-Schönweiß-Heim Alten- und Pflegeheim
Frankenstr. 25 · 90443 Nürnberg
Tel.: 0911 4 1103 - 0

• Ambulanter Pflegedienst der
Christlichen Arbeitsgemeinschaft e.V.
Sperberstr. 70 · 90461 Nürnberg
Tel.: 0911 94464 - 60

www.cag-nuernberg.de

CAG
geborgen wohnen / erfüllt leben

BANBURI

Seriöse traditionelle Thaimassage
Gugelstraße 138, 90459 Nürnberg
www.banburi-thaimassage.de
0911 / 52 88 21 54

# Gibitzenhofer Herbst

Bei strahlendem Sonnenschein fand in diesem Jahr der Gibitzenhofer Herbst am 20. September auf dem Helmut-Herold-Platz statt. Die Band Moonlight Special mit der wunderbaren Sängerin Linda Mund schuf eine unbeschwerte Stimmung und lud den einen oder anderen dazu ein, das Tanzbein zu schwingen. Bei Kaffee und Kuchen konnten die Bewohner Gibitzenhofs ins Gespräch kommen und den Tag genießen. Wer Lust zu ein wenig körperlicher Betätigung hatte, konnte auch Töne und Klänge im mobilen Erfahrungsfeld der Sinne erkunden, eine Runde Wikinger-Schach spielen oder die eigene Geschicklichkeit auf der Slackline testen. Angebote, an denen gerade die jungen Besucher des Gibitzenhofer Herbstes mit großer Freude teilnahmen.

*Linda-Mund-Band*

Der Helmut-Herold-Platz, sowie der davorliegende Teil der Frankenstraße und der angrenzende Spiel- und Bolzplatz werden in den nächsten Jahren mit Mitteln der Städtebauförderung zu einem großen multifunktionalem Platz umgestaltet. Im Rahmen des Herbstfests waren die Bürgerinnen und Bürger eingeladen, ihre Ideen und Anregungen für die Platzgestaltung an das Quartiersmanagement heranzutragen.

*Mobiles Erfahrungsfeld der Sinne*

Der Gibitzenhofer Herbst wurde dieses Jahr schon zum dritten Mal von der Evangelischen Kirchengemeinde St. Markus, der Stadtteilkoordination Gibitzenhof/Rabus, vom Quartiersmanagement Gibitzenhof/Steinbühl-West/Rabus, Sozialer Sport Nürnberg/Rampe e.V. und der AWO Nürnberg organisiert. Dieses Fest hat sich als Beispiel etabliert, wie gut die Zusammenarbeit unterschiedlicher Einrichtungen im Stadtteil funktioniert und wie sehr diese Bemühungen von der vielfältigen Bewohnerschaft des Stadtteils angenommen werden.

Lisa Lorenz,
Quartiersmanagerin

# Treffpunkte der Gemeinde

## Gemeindebriefverteilung

Abholung Gemeindebrief: Do., **23.1.**

**Helfen Sie mit!**

**Wir suchen Gemeindebriefausträger** für folgende Straßen:

Reichenbachstraße, Löffelholzstraße, Dianaplatz, Dianastraße, Nopitschstraße

Wenn Sie sich vorstellen können, alle 2 Monate Gemeindebriefe in diesen Straßen zu verteilen, melden Sie sich bitte im Pfarramt bei Frau Batke (Tel. 41 34 73)

## Kinder- und Jugendgruppen

**Mäusebande** Kinder von 6–10 Jahren
Fr., 15.30–17 Uhr, Marterlach, Matthias Buhn, Tel. 41 89 963, Sophie Lödel, Tel. 44 67 087

**Jugend**
Mo., **9.12.** Jugendausschuss, Alemannenstr. 40,
Mi., **18.12.** Weihnachtsfeier, Alemannenstr. 40,
Fr., **10.1.** Übernachtung bei Spielen und Filmen, An der Marterlach 28

Jugenddiakonin Mareike Keuchel, Tel. 0176 10 28 30 63

**Konfi**

Fr., **6.12., 10.+24.1.** 16.00 Uhr, Markuskirche

## Kirchenvorstand

Mi., **11.12.**, 19.00 Uhr, An der Marterlach 28, öffentliche Sitzung
Mi., **15.1.**, 19.00 Uhr, Alemannenstr. 40, öffentliche Sitzung

## Krabbelgruppen

Derzeit gibt es bei uns leider keine aktive Krabbelgruppe.

Wir möchten aber gerne wieder eine starten! Wer Interesse hat, meldet sich bitte bei Pfarrerin Johanna Robledo (0151 17 84 85 58).

## Musik

**Posaunenchor St. Markus**
Fr., 19.30 Uhr, Markuskirche, Udo Krieg, Tel. 44 89 66

*Der Posaunenchor bei der Jubelkonfirmation*

**Tanz- und Gesprächskreis**
Mi., **4.+18.12., 8. +22.1.**,
14–16.30 Uhr, Markuskirche, Ulla Geyer, Tel. 41 23 81

**Chor „Swingin' St. Markus"**
Mo., 19.30 Uhr, Markuskirche, Linda Mund, Tel. 0176 62 58 49 05

## Senioren

**Fit mit 60 plus**
Mo., **9.12., 13.+27.1.**, 9.30 – 10.30 Uhr, 14-täglich,
Markuskirche, Erika Mönius, Tel. 44 52 85

**Holzwürmer**
2-wöchentlich, Di., 10 Uhr, Alemannenstr. 40, Peter Schlegel,
Tel. 41 66 29

**Spielenachmittag**
Do., **19.12., 16.1.**, Georg-Schönweiß-Heim, Frankenstr. 25

**Bunter Nachmittag**
Di., **21.1.**, 14.30 – 16.30 Uhr, Markuskirche,
Pfarrerin S. Wagner, Tel. 41 34 74

**Busfahrten für Senioren**
Mo., **2.12.** Weihnachtsfeier, Carmen Görtz, Tel. 61 92 14.

**Seniorenkreis St. Gabriel (kath.)**
Do., **5.12.**, 14–16 Uhr, An der Marterlach 28,
Helga Betz, Tel. 41 11 05

# Evang.-Luth. Kirchengemeinde St. Markus

## Pfarramt

Pfarramtssekretärin: Karin Batke
Alemannenstraße 40, 90443 Nürnberg
Tel. (0911) 41 34 73, Fax: (0911) 418 06 97
E-Mail: pfarramt@sanktmarkus-nuernberg.de
Öffnungszeiten: Mo., Do.: 10 – 12 Uhr, Fr.: 8 – 10 Uhr

## Spendenkonto

Evangelische Bank (BIC GENODEF1EK1)
IBAN DE17 5206 0410 0101 5731 52

## Pfarrerinnen

Pfarrerin Silvia Wagner, Alemannenstr. 40, Tel. 41 34 74
E-Mail: s.wagner@sanktmarkus-nuernberg.de

Pfarrerin Johanna Robledo, Tel. 41 84 90 57 und 0151 17 84 85 58
E-Mail: johanna.robledo@elkb.de

Wochenend-Bereitschaft der Pfarrerinnen: Tel. 0160 91 05 57 22

## Mitarbeiter

Vertrauensfrau des Kirchenvorstands: Verena Krieg Tel. 44 89 66

Jugenddiakonin Mareike Keuchel Tel. 0176 10 28 30 63

KinderGARTEN St. Markus: Ute Greim-Rosenthal Tel. 42 65 98

Diakonie Team Noris, Bertha-von-Suttner-Str. 45 Tel. 66 09 10 80

## Gottesdienst-Orte

Markuskirche, Frankenstr. 29
Georg-Schönweiß-Heim, Frankenstr. 25
Gemeindehaus Marterlach, An der Marterlach 28

---

Bildnachweis

S. 1, 24, 27 (oben/links), 28: Uwe Grassmé; S. 5: Matthias Buhn; S. 17: Rüdiger Kretschmann;

Impressum

**Herausgeber**: Kirchengemeinde St. Markus
**Verantwortlich**: Pfarrerin Silvia Wagner **Gestaltung**: Uwe Grassmé
**Ausgabe**: Dezember 2019 / Januar 2020 – **Auflage**: 2500

St. Markus

Bilder und personenbezogene Daten sind nur für die Kirchengemeinde bestimmt und dürfen anderweitig nicht verwendet werden. Beiträge sind willkommen und können ans Pfarramt übermittelt werden.

# Aktiv für Umwelt und Menschenrechte

*Tatkräftiger Einsatz beim Umwelttag der Religionen*

*„Markuser" und Gäste bei der Friedenstafel zu Ehren des Menschenrechtspreisträgers und Wasseraktivisten R. Mundaca.*

# Weihnachten in St. Markus

## 24. Dezember Heiliger Abend

| | | |
|---|---|---|
| 15.00 | Markuskirche<br>Pfarrerin Robledo / Team | **Familienweihnacht** |
| 16.15 | Georg-Schönweiß-Heim<br>Pfarrerin Robledo | Christvesper |
| 17.00 | Markuskirche<br>Pfarrerin Wagner | **Weihnachtsgottesdienst**<br>mit dem Posaunenchor und Linda Mund |
| 22.00 | Markuskirche<br>Pfarrerin Wagner | **Christnacht** „In der Mitte der Nacht“<br>mit Musik von Sylvia Wowerat |

## 25. Dezember 1. Weihnachtstag

| | | |
|---|---|---|
| 17.00 | Osterkirche Worzeldorf<br>Pfarrer Berger | Musikalischer Weihnachtsgottesdienst<br>mit Joachim Roller an der Orgel |

## 26. Dezember 2. Weihnachtstag

| | | |
|---|---|---|
| 09.00 | Georg-Schönweiß-Heim<br>Pfarrerin Wagner | Gottesdienst<br>mit Abendmahl |
| 10.00 | Markuskirche<br>Pfarrerin Wagner | Gottesdienst<br>mit Abendmahl |